



MENTERI KEUANGAN
REPUBLIK INDONESIA

**NAMA, TIPE, LOKASI, DAN WILAYAH KERJA
KANTOR WILAYAH DIREKTORAT JENDERAL BEA DAN CUKAI, KANTOR PENGAWASAN DAN PELAYANAN BEA DAN CUKAI
KANTOR BANTU PELAYANAN BEA DAN CUKAI, DAN POS PENGAWASAN BEA DAN CUKAI**

LAMPIRAN I
PERATURAN MENTERI KEUANGAN NOMOR 168 /PMK.01/2012
TENTANG ORGANISASI DAN TATA KERJA INSTANSI VERTIKAL
DIREKTORAT JENDERAL BEA DAN CUKAI

No.	Nama Kantor Wilayah	Lokasi	Wilayah Kerja								
			Provinsi	No.	Nama KPPBC	Tipe	Lokasi	No.	Kantor Bantu Pelayanan Bea dan Cukai	No.	Pos Pengawasan Bea dan Cukai
1.	Kantwil DJBC Aceh	Banda Aceh	Aceh	1.	KPPBC Sabang	Madya Pabean C	Sabang	1.	Balohan	1	Cot Bak U (PU)
				2.	KPPBC Banda Aceh meliputi : - Pelabuhan Laut Malahayati - Pelabuhan Ujara Iskandar Muda - Kantor Pos Lahu Bea Banda Aceh	Madya Pabean C	Banda Aceh	1. 2. 3.	Lhok Nga (PU) Malahayati (PU) Iskandar Muda (PU)	1. 2.	Lam Pulo (PU) Sigdi (PU)
				3.	KPPBC Meulaboh	Pratama	Meulaboh	1. 2. 3.	Sinabang Tapak Tuan Singkei	1.	Susoh
				4.	KPPBC Lhok Seumawe, meliputi : - Pelabuhan Laut Biang Lancang - Pelabuhan Laut Krueng Geukueh - Kantor Pos Lahu Bea Lhok Seumawe	Madya Pabean C	Lhok Seumawe	1.	Lhok Sukon (PU)	1. 2.	Biang Lancang (PU) Krueng Geukueh (PU)
				5.	KPPBC Kuala Langsa - Pelabuhan Laut Kuala Langsa	Pratama	Kuala Langsa			1. 2. 3. 4.	Sarang Jaya Kuala Langsa Idi Matang Nibung
JUMLAH				5	KPPBC			8	KANTOR BANTU	10	POS PENGAWASAN

20



MENTERI KEUANGAN
REPUBLIK INDONESIA

- 2 -

No.	Nama Kantor Wilayah	Lokasi	Wilayah Kerja							
			Provinsi	No.	Nama KPPBC	Tipe	Lokasi	No.	Kantor Bantu Pelayanan Bea dan Cukai	No.
2.	Kanwil DJBC Sumatera Utara	Medan	Sumatera Utara	1.	KPPBC Belawan, meliputi : - Pelabuhan Laut Belawan	Madya Pabean	Belawan			1. Percut Sei Tuan (PI) 2. Pantai Cermin (PI) 3. Pantai Labu (PI) 4. Lubuk Pakam 5. Binjai 6. Ujung Baru (PI) 7. Gudang Merah (PI) 8. Gabion (PI) 9. Rantau Panjang (PI)
				2.	KPPBC Medan, meliputi : - Pelabuhan Udara Polonia - Kantor Pos Laut Bea Medan	Madya Pabean B	Medan			1. Bandara I 2. Bandara II 3. Bandara III
				3.	KPPBC Pangkalan Susu, meliputi : - Pelabuhan Laut Pangkalan Susu	Pertama	Pangkalan Susu	1. Pangkalan Brandan (PI)		1. Tanjung Pura (PI) Pangkalan Susu (PI)
				4.	KPPBC Pematang Siantar meliputi : - Kantor Pos Laut Bea Pematang Siantar	Pertama	Pematang Siantar			1. Porsea 2. Kabanjahe 3. Sidikalang
				5.	KPPBC Sibolga, meliputi : - Pelabuhan Laut Sibolga	Pertama	Sibolga	1. Gunung Stoll (PI)		1. Barru (PI) 2. Natal (PI) 3. Teluk Dalam (PI) 4. Pulau Telo (PI) 5. Sibolga (PI)

Handwritten signature



MENTERI KEUANGAN
REPUBLIK INDONESIA

- 3 -

No.	Nama Kantor Wilayah	Lokasi	Wilayah Kerja					Kantor Bantu Pelayanan Bea dan Cukai	No.	Pos Pengawasan Bea dan Cukai	
			Provinsi	No.	Nama KPPBC	Tipe	Lokasi				
				6.	KPPBC Teluk Nibung, meliputi: - Pelabuhan Teluk Nibung dan Bagang Asahan	Madya Pabean C	Teluk Nibung		1. 2. 3. 4. 5.	Tanjung Tiram (PI) Tanjung Leliong (PI) Labuhan Bahik (PI) Rantau Prapat Teluk Nibung (PI)	
				7.	KPPBC Kuala Tanjung, meliputi: - Pelabuhan Laut Kuala Tanjung	Pratama	Kuala Tanjung	1.	1. 2. 3. 4. 5.	Bandar Khalifah (PI) Teluk Mengkudu (PI) Tanjung Beringin (PI) Pangkalan Dodok (PI) Kuala Tanjung (PI)	
	JUMLAH			7	KPPBC			3	KANTOR BANTU	32	POS PENGAWASAN

RP



MENTERI KEUANGAN
REPUBLIK INDONESIA
- 4 -

No.	Nama Kantor Wilayah	Lokasi	Wilayah Kerja								
			Provinsi	No.	Nama KPPBC	Type	Lokasi	No.	Kantor Bantu Pelayanan Bea dan Cukai	No.	Pos Pengawasan Bea dan Cukai
3.	Kanwil DJBC Riau dan Sumatera Barat	Pekanbaru	Riau	1.	KPPBC Pekanbaru, meliputi : - Pelabuhan Udara Sultan Syarif Kasim II Pekanbaru - Kantor Pos Lalu Bea Pekanbaru - Pelabuhan Laut Pekanbaru - Pelabuhan Peti Kemas Teuk Lembu	Madya Pabean B	Pekanbaru	1. 2. 3.	Perawang (PI) Rumbel (PI) Rantau Panjang	1. 2. 3.	Bandara I Bandara II Bualan (PI)
				2.	KPPBC Dumai, meliputi : - Pelabuhan Laut Dumai	Madya Pabean B	Dumai	1.	Tanjung Medang (PI)	1. 2. 3.	Setar Morong (PI) Tanah Putih (PI) Dumai (PI)
				3.	KPPBC Temblahan, meliputi : - Pelabuhan Laut Temblahan	Madya Pabean C	Temblahan	1. 2. 3.	Sungai Guntung (PI) Rengat Kuala Enok	1. 2. 3. 4. 5. 6. 7. 8. 9. 10. 11. 12.	Petig Raja (PI) Concong Luar (PI) Set Buluh, Indragiri (PI) Pulau Kijang (PI) Kuala Gadung (PI) Kuala Bharas (PI) Kuala Enok (PI) Kualachnaku (PI) Japura (PI) Pulau Cawan (PI) Kuala Bayas (PI) Pulau Burung (PI)

8



MENTERI KEUANGAN
REPUBLIK INDONESIA

- 5 -

No.	Nama Kantor Wilayah	Lokasi	Wilayah Kerja										
			Provinsi	No.	Nama KPPBC	Tipe	Lokasi	No.	Kantor Bantu Pelayanan Bea dan Cukai	No.	Pos Pengawasan Bea dan Cukai		
				4.	KPPBC Selat Panjang, meliputi : - Pelabuhan Laut Selat Panjang	Pratama	Selat Panjang			1. Tanjung Samak (PL) 2. Teuk Beitung (PL) 3. Tenu (PL) 4. Tanjung Kedabu (PL) 5. Selat Panjang (PL) 6. Penyawai (PL) 7. Tanjung Motong (PL) 8. Serapung (PL)			
				5.	KPPBC Bengkalis, meliputi : - Pelabuhan Laut Bengkalis	Pratama	Bengkalis		1. Sungai Pakning (PL) 2. Bantan Tengah (PL)		1. Siak Kecil (PL) 2. Sei Kembung (PL) 3. Bandul (PL) 4. Bukit Batu (PL) 5. Prapat Tunggal (PL) 6. Bengkalis (PL)		
				6.	KPPBC Bagan Siapiapi, meliputi : - Pelabuhan Laut Bagan Siapiapi	Pratama	Bagan Siapiapi		1. Panipahan		1. Sinaboi (PL) 2. Lumba-Lumba (PL) 3. Pulau Halarang (PL) 4. Bagan Siapiapi (PL)		
				7.	KPPBC Siak Sri Indrapura, meliputi : - Pelabuhan Laut Siak Sri Indrapura	Pratama	Siak Sri Indrapura				1. Sungai Apat (PL) 2. Tanjung Buton (PL) 3. Siak Sri Indrapura (PL)		

AP



MENTERI KEUANGAN
REPUBLIK INDONESIA

- 6 -

No.	Nama Kantor Wilayah	Lokasi	Wilayah Kerja								
			Provinsi	No.	Nama KPPBC	Tipe	Lokasi	No.	Kantor Bantu Pelayanan Bea dan Cukai	No.	Pos Pengawasan Bea dan Cukai
			Sumatera Barat	8.	KPPBC Teluk Bayur, meliputi : - Pelabuhan laut Teluk Bayur - Pelabuhan Udara Minangkabau - Kantor Pos Lalu Bea Padang	Madya Pabean B	Teluk Bayur	1. 2.	Sikalap (PI) Tua Pejat (PI)	1. 2. 3. 4. 5. 6. 7. 8. 9. 10.	Muara Padang (PI) Siberut Mentawai Parisman (PI) Palman (PI) Muara (PI) Cubadak (PI) Teluk Bayur (PI) Tabing (PI) Air Bangis (PI) Bungus (PI)
	JUMLAH			8	KPPBC			12	KANTOR BANTU	50	POS PENGAWASAN

3



MENTERI KEUANGAN
REPUBLIK INDONESIA
- 7 -

No.	Nama Kantor Wilayah	Lokasi	Wilayah Kerja				No.	Pos Pengawasan Bea dan Cukai		
			Provinsi	No.	Nama KPPBC	Type			Lokasi	No.
4.	Kantor DJBC Khusus Kepulauan Riau	Tg. Balai Karimun	Kepulauan Riau	1.	KPPBC Tanjung Balai Karimun, meliputi : - Pelabuhan laut Tanjung Balai Karimun - Pelabuhan laut Pasir Panjang	Madya Pabean B	Tanjung Balai Karimun	1. Moro Suiit (PI) 2. Tg. Batu (PI) 3. Parit Rampak (PI)	1. Sawang (PI) 2. Ujung (PI) 3. Pulau Baru 4. Lebo 5. Kolong 6. Tg. Balai Karimun (PI)	
				2.	KPPBC Tanjung Pinang, meliputi : - Pelabuhan Laut Tanjung Pinang - Pelabuhan Laut Kijang - Pelabuhan Udara Kijang - Kantor Pos Lalu Bea Tanjung Pinang	Madya Pabean B	Tanjung Pinang	1. Tanjung Pinang (PI) 2. Kijang (PI) 3. Kijang (PI) 4. Tanjung Uban (PI) 5. Lagoi (PI) 6. Loban (PI)	1. Pulau Layang (PI) 2. Pulau Pelampung 3. Sambu Belakang Padang (PI)	
5.	KPPBC			3.	KPPBC Sambu Belakang Padang, meliputi : - Pelabuhan laut Sambu Belakang Padang	Pratama	Sambu Belakang Padang	1. Penuba (PI) 2. Sungai Buhh (PI) 3. Senayang (PI) 4. Dak (PI)	1. Pulau Layang (PI) 2. Pulau Pelampung 3. Sambu Belakang Padang (PI)	
				4.	KPPBC Dabo Singkep, meliputi : - Pelabuhan Laut Dabo Singkep	Pratama	Dabo Singkep	1. Dabo (PI) 2. Dabo Singkep (PI) 3. Pulau Cempa 4. Pulau Tajur Batu	1. Ulang Natuna 2. Matak 3. Serasan 4. Midai 5. Tambelan 6. Jemaja 7. Bunguran Barat 8. Bunguran Timur	
	JUMLAH			5	KPPBC			1. Ranai	31	POS PENGAWASAN

2



MENTERI KEUANGAN
REPUBLIK INDONESIA

- 8 -

No.	Nama Kantor Wilayah	Lokasi	Wilayah Kerja							
			Provinsi	No.	Nama KPPBC	Type	Lokasi	No.	Kantor Bantu Pelayanan Bea dan Cukai	No.
5.	Kanwil DJBC Sumatera Bagian Selatan	Palembang	Sumatera Selatan	1.	KPPBC Palembang, meliputi: - Pelabuhan Laut Boom Baru Palembang - Pelabuhan Laut Plaju - Pelabuhan Laut Sungai Gerong - Pelabuhan Laut Pusi - Pelabuhan Udara Sultan Mahmud Badarudin II Kantor Pos Lulu Bea Palembang	Madya Pabean B	Palembang			1. Tanjung Buyut (PU) 2. Muaraenim Sekayu 3. Labuklinggan Barutaja 4. Palembang (PU) 5. Platu (PU) 6. Sungai Gerong (PU) 7. Pusu (PU) 8. S.M. Badarudin II (PU)
				2.	KPPBC Jambi, meliputi: - Pelabuhan Laut Talang Duku - Pelabuhan Udara Sultan Thana Kantor Pos Lulu Bea Jambi	Madya Pabean B	Jambi	1. Kuala Tungkal (PU) 2. Muara Sabak (PU)	1. Pangkal Duri (PU) 2. Simbur Nair (PU) 3. Kuala Mendara (PU) 4. Kampung Laut (PU) 5. Nipah Panjang (PU) 6. Jambi 7. Kuala Tungkal (PU)	
				3.	KPPBC Bengkulu meliputi: - Pelabuhan Laut P. Baai - Pelabuhan Udara Padang Kemihing Kantor Pos Lulu Bea Bengkulu	Madya Pabean C	Bengkulu		1. Linau (PU) 2. Muko-Muko (PU) 3. Pulau Enzaano (PU) 4. P. Baai (PU) 5. Padang Kemihing (PU)	

Handwritten signature/initials



MENTERI KEUANGAN
REPUBLIK INDONESIA

- 9 -

No.	Nama Kantor Wilayah	Lokasi	Wilayah Kerja								
			Provinsi	No.	Nama KPPBC	Type	Lokasi	No.	Kantor Bantu Pelayanan Bea dan Cukai	No.	Pos Pengawasan Bea dan Cukai
			Lampung	4.	KPPBC Bandar Lampung, meliputi : - Pelabuhan Laut Panjang - Pelabuhan Udara Branti - Kantor Pos Lahu Bea Tanjung Karang	Madya Pabean B	Bandar Lampung	1. Kota Agung 2. Bratsena/Dipascna	1. Bakauheni (PU) 2. Pos Kantor Pos Bandar Lampung 3. Dipasena 4. Wey Seputh (PU) 5. Bratsena 6. Raden Inten (PU) 7. Seputh Mataran		
			Bangka-Belitung	5.	KPPBC Pangkal Pinang meliputi : - Pelabuhan Laut Pangkal Balan - Kantor Pos Lahu Bea Pangkal Pinang - Pelabuhan Udara Depati Amir	Madya Pabean C	Pangkal Pinang	1. Belinyu (PU) 2. Muntok	1. Kurau (PU) 2. Air Tam (PU) 3. Toboati (PU) 4. Sungai Liat (PU) 5. Lubuk Besar (PU) 6. Sungai Selan (PU) 7. Depati Amir Bangka (PU) 8. Pangkal Balan (PU) 9. Jebus (PU) 10. Kayu Arang (PU) 11. Templang (PU) 12. Muntok (PU)		
				6.	KPPBC Tanjung Pandan, meliputi : - Pelabuhan Laut Tanjung Pandan - Kantor Pos Lahu Bea Tanjung Pandan	Pratama	Tanjung Pandan	1. Manggar (PU)	1. Kampit 2. H. As. Harandjoeddin Belitung (PU) 3. Tanjung Pandan (PU)		
	JUMLAH			6	KPPBC			7	KANTOR BANTU	44	POS PENGAWASAN

RP



MENTERI KEUANGAN
REPUBLIK INDONESIA
- 10 -

No.	Nama Kantor Wilayah	Lokasi	Wilayah Kerja								
			Provinsi	No.	Nama KPPBC	Type	Lokasi	No.	Kantor Bantu Pelayanan Bea dan Cukai	No.	Pos Pengawasan Bea dan Cukai
6.	Kantor Wilayah DJBC Banten	Serang	Banten	1.	KPPBC Soekarno-Hatta, meliputi : - Pelabuhan Udara Soekarno-Hatta - Kantor Tukar Pos Udara Jakarta Soekarno-Hatta	Madhya Pabean	Bandara Soekarno-Hatta		1. Bandara I 2. Bandara II 3. Bandara III		
				2.	KPPBC Merak, meliputi : - Pelabuhan Laut Merak - Pelabuhan Laut Tanjung Leneng - Pelabuhan Laut Cigading	Madhya Pabean	Merak		1. Chandra Asri Merak (PI) 2. Cigading (PI) 3. Tanjung Leneng (PI) 4. Ciwandan (PI)		
				3.	KPPBC Tangerang	Madhya Pabean A	Tangerang		1. Tangerang		
	JUMLAH			3	KPPBC			KANTOR BANTU	9	POS PENGAWASAN	

[Handwritten signature]



MENTERI KEUANGAN
REPUBLIK INDONESIA

- 11 -

No.	Nama Kantor Wilayah	Lokasi	Wilayah Kerja							
			Provinsi	No.	Nama KPPBC	Tipe	Lokasi	No.	Kantor Bantu Pelayanan Bea dan Cukai	No.
7.	Kanwil DJBC Jakarta	Jakarta	- DKI Jakarta	1.	KPPBC Jakarta, meliputi : - Halim Perdana Kusuma	Madya Pabean A	Jakarta		1.	Halim Perdana Kusuma (PU)
				2.	KPPBC Marunda meliputi : - Sunda Kelapa (PU) - Muara Baru (PU)	Madya Pabean A	Jakarta		1. 2. 3. 4. 5. 6. 7. 8. 9. 10. 11.	Sunda Kelapa (PU) Marina Ancol Muara Baru (PU) Waduri (PU) Aryuna (PU) Sirta Cinta Natomas Cihacing Marunda Kalibaru Ujung Kerawang
				3.	KPPBC Kantor Pos Pasar Baru, meliputi : - Kantor Pos Lahu Bea Jakarta	Pratama	Pasar Baru			
	JUMLAH			3	KPPBC			KANTOR BANTU	12	POS PENGAWASAN

P



MENTERI KEUANGAN
REPUBLIK INDONESIA

- 12 -

No.	Nama Kantor Wilayah	Lokasi	Wilayah Kerja									
			Provinsi	No.	Nama KPPBC	Type	Lokasi	No.	Kantor Bantu Pelayanan Bea dan Cukai	No.	Pos Pengawasan Bea dan Cukai	
8.	Kanwil DJBC Jawa Barat	Bandung	Jawa Barat	1.	KPPBC Bekasi, meliputi : - Kawasan Industri MM 2100 Cibitung - Kawasan Industri MM Jababeka I Cikarang - Kawasan Industri Jababeka II Cikarang - Kawasan Industri E-JIP	Madya Pabean A	Bekasi			1.	Sukabumi 2. Pelabuhan Ratu (PI) 3. Depok 4. Cianjur 5. Cihong	
				2.	KPPBC Bogor	Madya Pabean A	Bogor				1. Purwakarta 2. Subang 3. Cilamaya (PI)	
				3.	KPPBC Purwakarta, meliputi : - Terminal Peti Kemas Kota Bukit Indah - Kawasan Industri Kota Bukit Indah	Madya Pabean A	Purwakarta				1. Sunedang 2. Cede Bage 3. Bandara I 4. Bandara II	
				4.	KPPBC Bandung, meliputi : - Dry Port Gede Bage - Pelabuhan Udara Hussein Sastranegara - Kantor Pos Lalu Bea Bandung	Madya Pabean A	Bandung				1. Palimanan 2. Cirebon 3. Nasseari	
				5.	KPPBC Cirebon, meliputi : - Pelabuhan Laut Cirebon - Kantor Pos Lalu Bea Cirebon	Madya Pabean C	Cirebon		1. Balongan		1. Garut 2. Cianjis 3. Pengandaran (PI) 4. Tasikmalaya	
				6.	KPPBC Tasikmalaya	Pratama	Tasikmalaya					
				6	KPPBC				1	KANTOR BANTU	19	POS PENGAWASAN
	JUMLAH											

P



MENTERI KEUANGAN
REPUBLIK INDONESIA
- 13 -

No.	Nama Kantor Wilayah	Lokasi	Wilayah Kerja							
			Provinsi	No.	Nama KPPBC	Type	Lokasi	No.	Kantor Bantu Pelayanan Bea dan Cukai	No.
9.	Kanwil DJBC Jawa Tengah dan DI Yogyakarta	Semarang	Jawa Tengah	1.	KPPBC Tanjung Emas, meliputi : - Pelabuhan Laut Tanjung Emas - Pelabuhan Udara Ahmad Yani - Kantor Pos Lalu Bea Semarang	Madya Pabean	Tanjung Emas			1. LIK Semarang 2. Demak 3. Purwodadi 4. Salatiga 5. Tanjung Emas I (PI) 6. Tanjung Emas II (PI) 7. Tanjung Emas III (PI) 8. Bandara I 9. Bandara II 10. Kalitungu
				2.	KPPBC Kudus	Madya Cukai	Kudus	1. Juwono (PI) 2. Jepara (PI)		1. Banyuwono 2. Rembang 3. Cepu 4. Blora 5. Karangun Jawa (PI)
				3.	KPPBC Surakarta, meliputi : - Dry Port Jebres - Pelabuhan Udara Adi Sunarno - Kantor Pos Lalu Bea Solo	Madya Pabean B	Surakarta			1. Kebak Kramat 2. KlATEN 3. Karanganyar 4. Sragen 5. Sukoharjo 6. Wonogiri 7. Boyolali 8. Jebres 9. Bandara I 10. Bandara II
				4.	KPPBC Cilacap, meliputi : - Pelabuhan Laut Tanjung Intan - Pelabuhan Udara Tunggul Wulung	Madya Pabean C	Cilacap	1. Kebumen		1. Tunggul Wulung (PU) 2. Tanjung Intan (PI) 3. Majenang

8



No.	Nama Kantor Wilayah	Lokasi	Wilayah Kerja									
			Provinsi	No.	Nama KPPBC	Tipe	Lokasi	No.	Kantor Bantu Pelayanan Bea dan Cukai	No.	Pos Pengawasan Bea dan Cukai	
				5.	KPPBC Pekalongan - Kantor Pos Lahu Bea Pekalongan	Pratama	Pekalongan			1.	Batang (Pl) Pekalongan (Pl)	
				6.	KPPBC Purwokerto - Kantor Pos Lahu Bea Purwokerto	Pratama	Purwokerto			1.	Purbalingga Banjarnegara	
				7.	KPPBC Tegal, meliputi : - Pelabuhan Laut Tegal - Kantor Pos Lahu Bea Tegal	Pratama	Tegal			1.	Brebes	
				8.	KPPBC Yogyakarta, meliputi : - Pelabuhan Udara Adi Sujipto - Kantor Pos Lahu Bea Yogyakarta - Kantor Pos Lahu Bea Magelang	Madya Pabean B	Yogyakarta		1.	Magelang	2.	Pemalang
										3.	Slawi	
										4.	Comal (Pl)	
										5.	Surodadi	
										6.	Tegal (Pl)	
										7.	Sugih Waras	
										1.	Sieman	
										2.	Wates	
										3.	Bantul	
										4.	Wonosari	
										5.	Bandara I	
										6.	Bandara II	
										7.	Tembanggun	
										8.	Wonoso	
										9.	Purworejo	
				8	KPPBC				4	KANTOR BANTU	48	POS PENGAWASAN

[Handwritten signature]



No.	Nama Kantor Wilayah	Lokasi	Wilayah Kerja				Kantor Bantu Pelayanan Bea dan Cukai	No.	Pos Pengawasan Bea dan Cukai
			Provinsi	No.	Nama KPPBC	Type			
10.	Karnwil DJBC Jawa Timur I	Surabaya	Jawa Timur	1.	KPPBC Tanjung Perak, meliputi : - Pelabuhan Tanjung Perak	Madya Pabean	Tanjung Perak		1. ICT I (PI) 2. ICT II (PI) 3. ICT III (PI) 4. ICT IV (PI) 5. Nilam I (PI) 6. Nilam II (PI) 7. Berlian I (PI) 8. Berlian II (PI) 9. Mirah I (PI) 10. Mirah II (PI) 11. Jasmrud I (PI) 12. Jasmrud II (PI) 13. Kamal (PI) 14. Bangkalan (PI) 15. Kalimas 16. Sepuh
				2.	KPPBC Pasuruan, meliputi : - Pelabuhan Laut Pasuruan - Kawasan Industri PIER	Madya Pabean A	Pasuruan		1. Pasuruan (PI) 2. Lakok (PI)
				3.	KPPBC Juanda meliputi : - Pelabuhan Udara Juanda - Kantor Tukar Pos Udara Juanda - Kantor Pos Lahn Bea Surabaya	Madya Pabean	Juanda		1. Bandara I 2. Bandara II 3. Bandara III 4. Mojokerto 5. Sidoarjo 6. Wates

8



MENTERI KEUANGAN
REPUBLIK INDONESIA
- 16 -

No.	Nama Kantor Wilayah	Lokasi	Wilayah Kerja				No.	Kantor Bantu Pelayanannya dan Cukai	No.	Pos Pengawasan Bea dan Cukai	
			Provinsi	Nama KPPBC	Type	Lokasi					
			4.	KPPBC Gresik, meliputi : - Pelabuhan Laut Gresik - Pelabuhan Laut Poleng - Dermaga Knusus Petrokimia - Dermaga Knusus PLTGU - Dermaga Knusus Semen Gresik - Dermaga Knusus Masipon - Dermaga Knusus Smeitng Co	Madya Pabean B	Gresik			1. 2. 3. 4. 5. 6. 7.	Tambak (PI) Sedayu Lawas (PI) Lamongan Gresik (PI) Poleng (PI) Ngimboh (PI) Sangka Pura (PI)	
			5.	KPPBC Madura, meliputi : - Pelabuhan Laut Kaliangget	Pratama	Madura			1. 2. 3. 4. 5. 6. 7. 8. 9. 10.	Pasean (PI) Sampang Dongkek (PI) Sapudi (PI) Kangean (PI) Branta (PI) Trunojoyo (PI) Kaliangget (PI) Telaga Biru (PI) Pagerungan (PI)	
			6.	KPPBC Bojonegoro, meliputi : - Pelabuhan Laut Tuban - Kantor Pos Lalu Bea Bojonegoro	Pratama	Bojonegoro			1. 2. 3.	Gondang Socorejo-Jenu (PI) Tuban (PI)	
			JUMLAH			KPPBC			KANTOR BANTU	44	POS PENGAWASAN

27



No.	Nama Kantor Wilayah	Lokasi	Wilayah Kerja							
			Provinsi	No.	Nama KPPBC	Type	Lokasi	No.	Kantor Bantu Pelayanan Bea dan Cukai	No.
11.	Kanwil DJBC Jawa Timur II	Malang	Jawa Timur	1.	KPPBC Malang, meliputi : Kantor Pos Lahu Bea Malang	Madya Cukai	Malang		1.	Sendang Biru (PU) Abduhachman Saleh (PU)
				2.	KPPBC Kediri, meliputi : Kantor Pos Lahu Bea Kediri	Madya Cukai	Kediri		1.	Ngarjuk
				3.	KPPBC Tulung Agung, Kantor Pos Lahu Bea Tulung Agung	Pertama	Tulung Agung		2.	Kertosono
				4.	KPPBC Bihar, Kantor Pos Lahu Bea Bihar	Pertama	Bihar		3.	Cukir
				5.	KPPBC Madiun, Kantor Pos Lahu Bea Madiun	Pertama	Madiun		4.	Jombang
				6.	KPPBC Panarukan, meliputi : Pelabuhan Laut Panarukan Kantor Pos Lahu Bea Jember Dry Port Ranti Puji	Pertama	Panarukan		1.	Pepoh (PU)
									2.	Magetan
									3.	Ngawi
									4.	Ponorogo
									5.	Caruban
									6.	Pactan (PU)
									7.	Situbondo
									8.	Besuki (PU)
									9.	Kalibut (PU)
										Jangkari (PU)
										Bondowoso
										Puger (PU)
										Panarukan (PU)
										Jember
										Rambahpuji

8



MENTERI KEUANGAN
REPUBLIK INDONESIA
- 18 -

No.	Nama Kantor Wilayah	Lokasi	Wilayah Kerja							
			Provinsi	No.	Nama KPPBC	Tipe	Lokasi	No.	Kantor Bantu Pelayanaan Bea dan Cukai	No.
				7.	KPPBC Banyuwangi meliputi : - Pelabuhan Laut Meneng	Pratama	Banyuwangi			1. Tanjung Wangi (PI) 2. Muncar (PI) 3. Gralagan (PI) 4. Ketapang (PI)
				8.	KPPBC Probolinggo, meliputi : - Pelabuhan laut Probolinggo	Pratama	Probolinggo			1. Pejajaran 2. Lumajang 3. Paton (PI) 4. Probolinggo (PI)
	JUMLAH			8	KPPBC			KANTOR BANTU	29	POS PENGAWASAN

8



No.	Nama Kantor Wilayah	Lokasi	Wilayah Kerja				No.	Kantor Bantu Pelayanaan Bea dan Cukai	No.	Pos Pengawasan Bea dan Cukai
			Provinsi	No.	Nama KPPBC	Tipe				
12.	Kanwil DJBC Bali, NTB dan NTT	Denpasar	- Bali	1.	KPPBC Ngurah Rai, meliputi : - Pelabuhan Udara Ngurah Rai - Kantor Pos Lala Bea Tuban Badung	Madya Pabean	Ngurah Rai		1. Bandara I 2. Bandara II 3. Bandara III 4. Karangasem 5. Bangli 6. Klungkung 7. Gianyar 8. Tabanan 9. Pulu Utara Padang Bai (PL) 10. Dermaga Padang Bai (PL) 11. Pertamina Amuk (PL)	
			- Nusa Tenggara Barat	2.	KPPBC Beroa, meliputi : - Pelabuhan Laut Beroa	Pratama	Beroa	1. Celukkan Bawang	1. Nusa Panida (PL) 2. Dermaga Cargo I (PL) 3. Dermaga Cargo II (PL) 4. Dermaga Kapal Ikan (PL) 5. Dermaga Kapal Turis (PL) 6. Buteleng (PL) 7. Negara 8. Glimanuk (PL)	
				3.	KPPBC Mataram, meliputi : - Pelabuhan Laut Lembar - Kantor Pos Lala Bea Mataram - Pelabuhan Udara Selaparang	Madya Pabean C	Mataram		1. Labuhan Haji (PL) 2. Labuhan Lombok (PL) 3. Selaparang (PL) 4. Lembar (PL) 5. Pemenang (PL)	

(Handwritten signature)



Wilayah Kerja

No.	Nama Kantor Wilayah	Lokasi	Provinsi	No.	Nama KPPBC	Tipe	Lokasi	No.	Kantor Bantu Pelayanan Bea dan Cukai	No.	Pos Pengawasan Bea dan Cukai	JUMLAH	
												KANTOR BANTU	POS PENGAWASAN
				4.	KPPBC Bima, meliputi : - Pelabuhan Laut Bima	Pratama	Bima	1. 2.	1. Badas Sumbawa (PI) 2. Beneke (PI)	1. 2. 3. 4. 5. 6. 7. 8. 9. 10. 11.	1. Sape (PI) 2. Labuhan Alas (PI) 3. Brang Biji (PU) 4. Palibelo (PU) 5. Pototiano (PIF) 6. Kempu 7. Taliwang 8. Calabai Dompu 9. Mata Plampang Sumbawa 10. Labuang Burung 11. Bima (PI)	12	53
				5.	KPPBC Kupang, meliputi : - Pelabuhan laut Tenan - Pelabuhan Udara El Tari - Kantor Pos Lahu Bea Kupang	Madya Fabean C	Kupang	1.	1. Wahngapu (PI)	1. 2. 3. 4. 5. 6.	1. 2. 3. 4. 5. 6.	1. 2. 3.	53
				6.	KPPBC Atapupu	Pratama	Atapupu	1. 2. 3. 4. 5.	1. Mota Ain (LBD) 2. Meta Mauk (LBD) 3. Napan (LBD) 4. Wini (LBD) 5. Kalabahi	1. 2. 3.	1. 2. 3.	53	
				7.	KPPBC Maumere meliputi : - Pelabuhan Laut Maumere - Kantor Pos Lahu Bea Maumere	Pratama	Maumere	1. 2. 3.	1. Kedindi Reo (PI) 2. Ende (PI dan Pos Lahu Bea) 3. Larantuka (PI)	1. 2. 3. 4. 5. 6. 7. 8. 9.	1. 2. 3. 4. 5. 6. 7. 8. 9.	53	
				7	KPPBC			12	KANTOR BANTU	53	POS PENGAWASAN		

2



MENTERI KEUANGAN
REPUBLIK INDONESIA
- 21 -

No.	Nama Kantor Wilayah	Lokasi	Wilayah Kerja				Kantor Bantu Pelayanan Bea dan Cukai	No.	Pos Pengawasan Bea dan Cukai
			Provinsi	No.	Nama KPPBC	Tipe			
13.	Kanwil DJBC Kalimantan Bagian Barat	Pontianak	Kalimantan Barat	1.	KPPBC Pontianak, meliputi : - Pelabuhan Laut Pontianak - Kantor Pos Lalu Bea Pontianak	Madya Pabean B	Pontianak	1. Supadio (PU) 2. Teluk Air (PU)	1. Jungkat (PU) 2. Pontianak (PU) 3. Sungai Kakap (PU) 4. Kubu (PU) 5. Teluk Air (PU) 6. Padang Tikar (PU)
				2.	KPPBC Entikong, meliputi : - Pos Pemeriksaan Lintas Batas Entikong	Madya Pabean C	Entikong		1. Marakai Panjang 2. Sumpang Tiga Lubuk Sabuk 3. Bantan 4. Nanga Bayan 5. Segunon
				3.	KPPBC Nangau Badau	Pratama	Nangau badau		
				4.	KPPBC Sintete, meliputi : - Pelabuhan Laut Sintete	Madya Pabean C	Sintete	1. Sambas 2. Singkawang 3. Aruk 4. Paloh	1. Liku 2. Sajingan 3. Temajuk (PU) 4. Tebas (PU) 5. Teluk Suak (PU) 6. Pemangkat (PU) 7. Penjajab (PU) 8. Jawai 9. Sebangkau 10. Tg. Batu 11. Sungai Raya 12. Sungai Duri 13. Merbau 14. Sekura

CF



MENTERI KEUANGAN
REPUBLIK INDONESIA

- 22 -

Wilayah Kerja

No.	Nama Kantor Wilayah	Lokasi	Provinsi	No.	Nama KPPBC	Type	Lokasi	No.	Kantor Bantu Pelayanan Bea dan Cukai	No.	Pos Pengawasan Bea dan Cukai	Jumlah
			- Kalimantan Tengah					9	KPPBC			
				5.	KPPBC Ketapang, meliputi : - Pelabuhan Laut Ketapang	Pratama	Ketapang	1.	Kendawangan (PL)	1. Teluk Batang (PL) 2. Teluk Melano (PL) 3. Ketapang (PL) 4. Rahadi Usman (PU)	45	
				6.	KPPBC Jagoi Babang	Pratama	Jagoi Babang			1. Sidang 2. Saperan		
				7.	KPPBC Sampit, meliputi : - Pelabuhan Laut Sampit	Madya Pabean C	Sampit			1. Samudra (PL) 2. Kuala Pembuang (PU) 3. Pegatan Mendawal (PL) 4. H. Asan (PU) 5. Sampit (PL)		
				8.	KPPBC Pangkalan Buun, meliputi : - Pelabuhan Laut Pangkalan Buun	Pratama	Pangkalan Buun	1.	Kunai (PL)	1. Muara Sungai Arut (PL) 2. Kuala Jelai (PL) 3. Iskandar (PU) 4. Pangkalan Buun (PL)		
				9.	KPPBC Pulau Pisanu, meliputi : - Pelabuhan Laut Pulau Pisanu	Pratama	Pulang Pisanu	1.	Kuala Kapusa (PL)	1. Bahaur (PL) 2. Cilik Riwar (PU) 3. Pulau Pisanu (PL) 4. Berting (PU) 5. Mangkahoi		
				9	KPPBC			9	KANTOR BANTU	45	POS PENGAWASAN	



No.		Nama Kantor Wilayah	Lokasi	Provinsi	No.	Nama KPPBC	Tipe	Lokasi	No.	Kantor Bantu Pelayanan Bea dan Cukai	No.	Pos Pengawasan Bea dan Cukai
14.		Kanwil DJBC Kalimantan Bagian Timur	Balikpapan	Kalimantan Timur	1.	KPPBC Balikpapan, meliputi : - Pelabuhan Laut Balikpapan - Pelabuhan Laut Tanjung Batu - Pelabuhan Laut Penajam - Pelabuhan Laut Kampung Baru - Pelabuhan Udara Sepinggai - Kantor Pos Lalu Bea Balikpapan	Madya Pabean B	Balikpapan	1.	Tanah Grogot (PI)	1.	Balikpapan (PI) Tanjung Batu (PI) Penajam (PI) Kampung Baru (PI) Kariangan (PI)
2.					2.	KPPBC Samarinda, meliputi : - Pelabuhan Laut Samarinda - Kantor Pos Lalu Bea Samarinda - Pelabuhan Laut Tanjung Santan	Madya Pabean B	Samarinda	1. 2.	Sempah (PI) Tanjung Santan	1. 2. 3. 4. 5. 6.	Harudi II (PI) Mara Sanga-sanga (PI) Mara Badak (PI) Tenggarong (PI) Temindung (PU) Samarinda (PI)
3.					3.	KPPBC Bontang, meliputi : - Pelabuhan Laut Bontang - Lhok Tuan (PI)	Madya Pabean C	Bontang	1.	Bunyu (PI) Tanjung Redep	1. 2. 3.	Lhok Tuan (PI) Bontang (PI) Nyerangkat Sekambang (PI)
4.					4.	KPPBC Tarakan, meliputi : - Pelabuhan Udara Juata Tarakan - Kantor Pos Lalu Bea Tarakan - Pelabuhan Laut Lingkas Tarakan	Madya Pabean C	Tarakan	1. 2.	Bunyu (PI) Tanjung Redep	1. 2. 3. 4. 5. 6. 7. 8.	Bunyu (PI) Tanjung Selor (PI) Tarakan (PU) Tanjung Redep (PU) Tarakan (PI) Long Nawang Long Bawan Malino

2



MENTERI KEUANGAN
REPUBLIK INDONESIA
- 24 -

No.	Nama Kantor Wilayah	Lokasi	Wilayah Kerja								
			Provinsi	No.	Nama KPPBC	Tipe	Lokasi	No.	Kantor Bantu Pelayanan Bea dan Cukai	No.	Pos Pengawasan Bea dan Cukai
				5.	KPPBC Nunukan, meliputi : - Pelabuhan Laut Nunukan	Madya Pabean C	Nunukan	1.	Sei Nyamuk (PI)	1.	Lanjung (PI)
				6.	KPPBC Sangata, meliputi : meliputi : - Pelabuhan Laut Sangata Lama - Pelabuhan Laut Sangata Baru	Pratama	Sangata	1.		1.	Sangkalang (PI)
				7.	KPPBC Banjarmasin, meliputi : - Pelabuhan Laut Banjarmasin - Kantor Pos Lahu Bea Banjarbaru	Madya Pabean B	Banjarmasin	1.		2.	Tanjung Bara Sangata (PI)
				8.	KPPBC Kotabaru, meliputi : - Pelabuhan Laut Kotabaru	Madya Pabean C	Kotabaru	1.	Batu Licin (PI)	1.	Samsudin Noor (PU)
										2.	Warukin (PU)
										3.	Banjarmasin (PI)
										4.	Jorong (PI)
										5.	Asan-asam / Kintap (PI)
										1.	Pegatan (PI)
										2.	Tg. Pemancingan (PI)
										3.	Mekar Putih (PI)
										4.	Stagan (PI)
										5.	Kotabaru (PI)
										6.	Tanjung (PI)
										7.	Satui (PI)
										8.	Stagan (PU)
				8	KPPBC			7	KANTOR BANTU	41	POS PENGAWASAN
	JUMLAH										

2



MENTERI KEUANGAN
REPUBLIK INDONESIA

- 25 -

No.	Nama Kantor Wilayah	Lokasi	Wilayah Kerja								
			Provinsi	No.	Nama KPPBC	Type	Lokasi	No.	Kantor Bantu Pelayanan Bea dan Cukai	No.	Pos Pengawasan Bea dan Cukai
15.	Kanwil DJBC Sulawesi	Makassar	Sulawesi Selatan	1.	KPPBC Makassar, meliputi : - Pelabuhan laut Sukarno - Pelabuhan Laut Hatta - Kantor Pos Laha Bea Makassar - Pelabuhan Udara Hasanudin	Madya Pabean B	Makassar	1. 2.	Banteng/Pulau Selayar (PL) Biringkassi (PL)	1. 2. 3. 4. 5. 6. 7.	Banteng (PL) Buhikumba (PL) Paotere (PL) Sukarno I (PL) Sukarno II (PL) Hatta I (PL) Hatta II (PL)
			Sulawesi Tenggara	5.	KPPBC Kendari, meliputi : - Pelabuhan Laut Kendari	Madya Pabean C	Kendari	1.	Bau-bau (PL)	1. 2. 3. 4. 5.	Bajo'e (PL) Areso'e (PL) Sinja (PL) Uloe (PL) Pattiro
				4.	KPPBC Bajo'e, meliputi : - Pelabuhan Laut Bajo'e	Pratama	Bajo'e			1. 2. 3.	Siwa (PL) Balantang (PL) Soroako (PU)
				3.	KPPBC Malili, meliputi : - Pelabuhan Laut Balantang Balantang	Pratama	Malili	1.	Palopo	1. 2. 3.	Watanoppeng Mamuju (PL) Barru (PL) Pare-Pare

2



MENTERI KEUANGAN
REPUBLIK INDONESIA

- 26 -

No.	Nama Kantor Wilayah	Lokasi	Wilayah Kerja								
			Provinsi	No.	Nama KPPBC	Type	Lokasi	No.	Kantor Bantu Pelayanan Bea dan Cukai	No.	Pos Pengawasan Bea dan Cukai
			Sulawesi Tengah	6.	KPPBC Pomalaa, meliputi : - Pelabuhan Laut Pomalaa	Pratama	Pomalaa			1.	Kolaka (PU) 2. Pomalaa (PU) 3. Boepitang
				7.	KPPBC Pantoloan, meliputi : - Pelabuhan Laut Pantoloan	Pratama	Pantoloan	1.	Toi-toi (PU)	1.	Wani (PU) 2. Sabang (PU) 3. Parigi (PU) 4. Mutiara (PU) 5. Lohi (PU) 6. Ogotua (PU) 7. Leok 8. Palele (PU) 9. Pantoloan (PU) 10. Pasang Kayu (PU) 11. Moutong 12. Donggala (PU)
				8.	KPPBC Poso, meliputi : - Pelabuhan Laut Poso	Pratama	Poso			1.	Ampana (PU) 2. Kasirancu (PU) 3. Meahino/Bohumbelu (PU) 4. Poso (PU) 5. Kolondale (PU) 6. Wakai
				9.	KPPBC Luwuk, meliputi : - Pelabuhan Laut Luwuk	Pratama	Luwuk			1.	Pagimana (PU) 2. Banggai (PU) 3. Tohi (PU) 4. Bunta (PU) 5. Bubung (PU) 6. Luwuk (PU)

2



MENTERI KEUANGAN
REPUBLIK INDONESIA
- 27 -

No.	Nama Kantor Wilayah	Lokasi	Wilayah Kerja									
			Provinsi	No.	Nama KPPBC	Type	Lokasi	No.	Kantor Bantu Pelayanan Bea dan Cukai	No.	Pos Pengawasan Bea dan Cukai	
			Sulawesi Utara	10.	KPPBC Bitung, meliputi : - Pelabuhan laut Bitung	Madya Pabean C	Bitung			1. 2. 3. 4. 5. 6.	Kema (PI) Belang (PI) Kotabunan (PI) Likupang (PI) Bitung (PI) Ratortok	
				11.	KPPBC Manado, meliputi : - Pelabuhan Laut Manado - Pelabuhan Udara Sam Ratubangi - Kantor Pos Lalu Bea Manado	Madya Pabean C	Manado		1. 2. 3. 4. 5. 6. 7.	Labuhan Uid (PI) Tahuna (PI) Hulu Siau (PI) Marore (PI) Miangas (PI) Amurang (PI) Litang (PI)	1. 2. 3. 4. 5.	Inobonto (PI) Tagulandang (PI) Manado (PI) Sam Ratubangi (PU) Molibagu (PI)
			Gorontalo	12.	KPPBC Gorontalo, meliputi : - Pelabuhan Laut Gorontalo	Madya Pabean C	Gorontalo			1. 2. 3. 4. 5.	Kuandang (PI) Paguat (PI) Papeyato (PI) Jalaludin Gorontalo (PI)	
	JUMLAH			12	KPPBC			12	KANTOR BANTU	71	POS PENGAWASAN	



MENTERI KEUANGAN
REPUBLIK INDONESIA
- 28 -

No.	Nama Kantor Wilayah	Lokasi	Wilayah Kerja						
			Provinsi	No.	Nama KPPBC	Type	Lokasi	No.	Kantor Bantu Pelayanan Bea dan Cukai
16.	Karnwil DJBC Maluku, Papua dan Papua Barat	Ambon	Maluku	1.	KPPBC Ambon, meliputi : - Pelabuhan Laut Ambon - Kantor Pos Lalu Bea Ambon	Madya Pabean C	Ambon	1. Waisarisa (PU) 2. Patimura (PU)	1. Banda (PU) 2. Namba (PU) 3. Masohi (PU) 4. Geser (PU) 5. Wanibe/ P. Buru (PU) 6. Galala (PU) 7. Tulehu (PU) 8. Hita (PU) 9. Opim/Pasahari (PU) 10. Ambon (PU)
				2.	KPPBC Tual, meliputi : - Pelabuhan Laut Tual	Pratama	Tual	1. Dobo	1. Banjina / P. Kei (PU) 2. Saumlaki (PU) 3. Ngadi 4. Eliat 5. Larat 6. Wonrei / Kisar 7. D. Dumatubun Langgur (PU) 8. Setewari
				3.	KPPBC Ternate, meliputi : - Pelabuhan Laut Ternate - Kantor Pos Lalu Bea Ternate	Madya Pabean C	Ternate	1. Pulau Gebe (PU) 2. Galela/ Tobelo (PU) 3. P. Mangole (PU)	1. Labuha (PU) 2. Babullah (PU) 3. Bastung (PU) 4. Tanjung Barnabas (PU) 5. Ternate (PU) 6. Samana (PU)
				4.	KPPBC Sorong, meliputi : - Pelabuhan Laut Sorong - Kantor Pos Lalu Bea Sorong	Madya Pabean C	Sorong	1. Teluk Kasin (PU)	1. Dominic Edward Osoke (DEO) 2. Sorong (PU) 3. Arar (PU) 4. Sorong (PU) 5. Sorong (PU) 6. Sorong (PU) 7. Sorong (PU) 8. Sorong (PU) 9. Sorong (PU) 10. Sorong (PU)



MENTERI KEUANGAN
REPUBLIK INDONESIA

- 30 -

No.	Nama Kantor Wilayah	Lokasi	Wilayah Kerja				No.	Kantor Bantu Pelayanan Bea dan Cukai	No.	Pos Pengawasan Bea dan Cukai	
			Provinsi	No.	Nama KPPBC	Type					Lokasi
				11.	KPPBC Biak, meliputi : - meliputi : - Pelabuhan Laut Biak - Pelabuhan Udara Frans Kaisiepo - Kantor Pos Lalu Bea Biak	Pratama	Biak		1. Seni (PI) 2. Dawal (PI) 3. Biak (PI) 4. Warem		
				12.	KPPBC Nabire	Pratama	Nabire		1. Enarotali		
				13.	KPPBC Merauke, meliputi : - Pelabuhan Merauke - Kantor Pos Lalu Bea Merauke	Pratama	Merauke		1. Serta (LBD) 2. Bupul (LBD) 3. Mindiyitana (LBD) 4. Agats (PI) 5. Bade (PI) 6. Mopah (PI) 7. Merauke (PI) 8. Waram (PI)		
	JUMLAH			13	KPPBC			11	KANTOR BAKTI	65	POS PENGAWASAN
	JUMLAH TOTAL			114	KPPBC			90	KANTOR BANTU	604	POS PENGAWASAN

Salinan sesuai dengan aslinya
KEPALA BIRO UMUM

u.b.

KEPALA BAGIAN T.U. KEMENTERIAN

A

GIARTO

NIP. 195904201984021001

MENTERI KEUANGAN REPUBLIK INDONESIA,

tttd.

AGUS D.W. MARTOWARDOJO



MENTERI KEUANGAN
REPUBLIK INDONESIA

LAMPIRAN II
PERATURAN MENTERI KEUANGAN NOMOR 168 /PMK.01/2012 TENTANG
ORGANISASI DAN TATA KERJA INSTANSI VERTIKAL DIREKTORAT JENDERAL BEA
DAN CUKAI

NAMA, TIPE, LOKASI, DAN WILAYAH KERJA
KANTOR PELAYANAN UTAMA BEA DAN CUKAI,
KANTOR BANTU PELAYANAN BEA DAN CUKAI, DAN POS PENGAWASAN BEA DAN CUKAI

No.	Nama Kantor Pelayanan Utama	Lokasi	Tipe	Wilayah Kerja							
				Provinsi	No.	Kantor Bantu Pelayanan Bea dan Cukai	No.	Pos Pengawasan Bea dan Cukai			
1.	KPU Tanjung Priok	Tanjung Priok Jakarta Utara	A	- DKI Jakarta			1. KBN 2. Nusantara I (002) (PL) 3. Nusantara II (005) (PL) 4. 009 X 5. Arsa 6. Utama E (PL) 7. Pelabuhan Pelni Barat (Pos 104) 8. Terminal Penumpang 9. Pos Lapangan 207X 10. Pos Bantu KD 301/302 11. Pos KD 209/210 12. Pos UTPK II 13. UTPK I (Eksport) (PL) 14. UTPK I (Impor) (PL) 15. Bitung Utama A (PL) 16. Bitung Utama B (PL) 17. Pos Bea Cukai 305 18. UTPK Koja I (PL) 19. Dwipa I (PL) 20. Dwipa II (PL) 21. Agung Raya 22. Banda 23. Pertamina 24. Bogasari 25. Dharmas Karya Perdana (PLK)				
JUMLAH						KANTOR BANTU	25	POS PENGAWASAN			



MENTERI KEUANGAN
REPUBLIK INDONESIA
-2-

No.	Nama Kantor Pelayanan Utama	Lokasi	Tipe	Wilayah Kerja				
				Provinsi	No.	Kantor Bantu Pelayanan Bea dan Cukai		
2.	KPU Batam	Batam	B	Kepulauan Riau	1.	Pulau Rempang (PL)	1.	Pulau Butuh (PL)
					2.	Pulau Galang (PL)	2.	Tanjung Riau (PL)
							3.	Tanjung Urcang (PL)
							4.	Tanjung Pelay (PL)
							5.	Batu Besar Pantai (PL)
							6.	Sei Jodoh (PL)
							7.	Momoi (PL)
							8.	Tanjung Sau (PL)
							9.	Pulau Ngenang (PL)
							10.	Janda Berhias (PL)
							11.	Tanjung Kasem (PL)
							12.	Telaga Punggur (PL)
							13.	Nongsa (PL)
							14.	Sagulung (PL)
							15.	Batu Amper I (PL)
							16.	Batu Amper II (PL)
							17.	Bandara I
							18.	Bandara II
							19.	Macobar (PL)
							20.	Kabli (PL)
							21.	Sekupang (PL)
							22.	Tanjung Rempang
							23.	Tanjung Sipatung



MENTERI KEUANGAN
REPUBLIK INDONESIA

-3-

No.	Nama Kantor Pelayanan Utama	Lokasi	Tipe	Wilayah Kerja			
				Provinsi	No.	Kantor Bantu Pelayanan Bea dan Cukai	No. Pos Pengawasan Bea dan Cukai
							24. Tanjung Karepa 25. Pokob Barat 26. Tanjung Cakang
	JUMLAH				2	KANTOR BANTU	26
	JUMLAH TOTAL				2	KANTOR BANTU	51
							POS PENGAWASAN
							POS PENGAWASAN

Salinan sesuai dengan aslinya
KEPALA BIRO UMUM

u.p

KEPALA BAKOSURTANAL KEMENTERIAN

A.

GIARTO

NIP 19530042019840251001

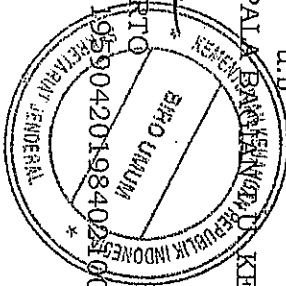

MENTERI KEUANGAN REPUBLIK INDONESIA,

ttd.

AGUS D.W. MARTOWARDOJO



MENTERI KEUANGAN
REPUBLIK INDONESIA
BAGAN ORGANISASI
KANTOR WILAYAH DIREKTORAT JENDERAL BEA DAN CUKAI

LAMPIRAN III-1
PERATURAN MENTERI KEUANGAN NOMOR /PMK.01/2012
TENTANG ORGANISASI DAN TATA KERJA INSTANSI VERTIKAL
DIREKTORAT JENDERAL BEA DAN CUKAI

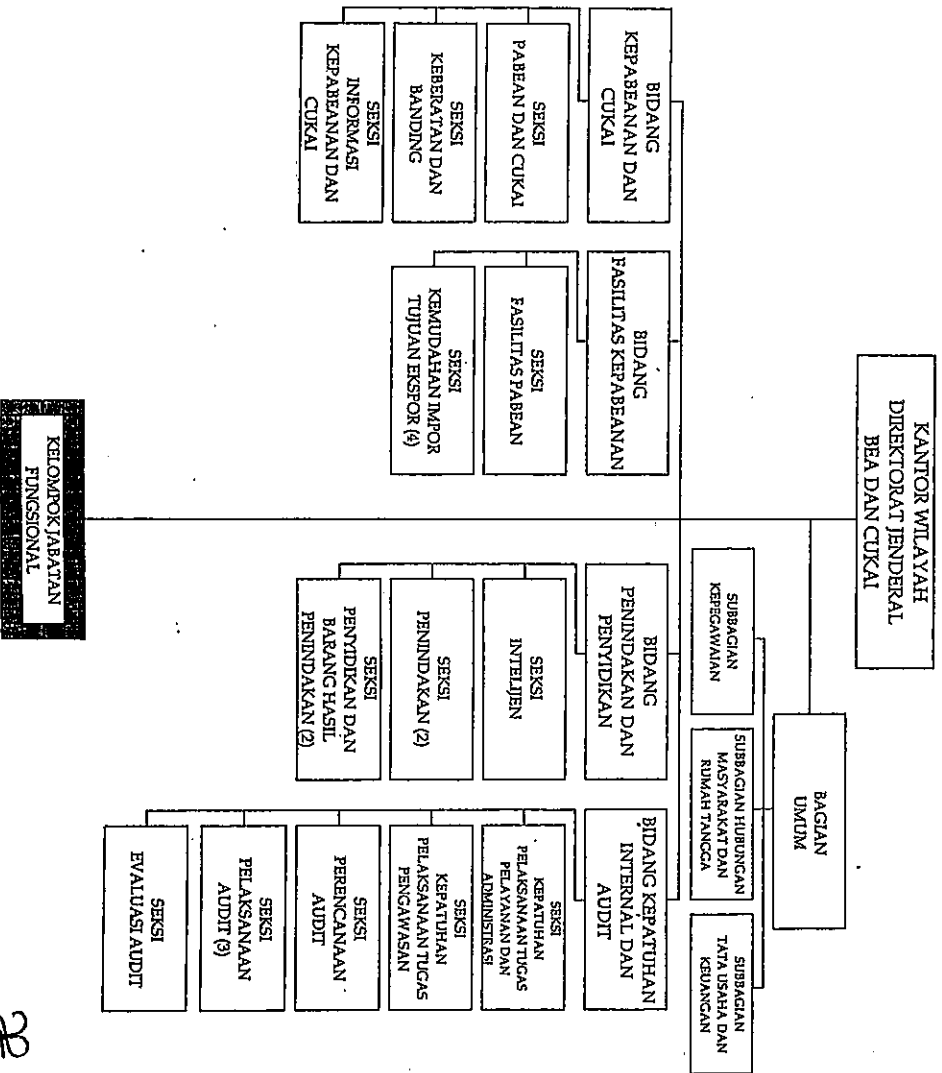

2



MENTERI KEUANGAN
REPUBLIK INDONESIA
BAGAN ORGANISASI
KANTOR WILAYAH DIREKTORAT JENDERAL BEA DAN CUKAI
KHUSUS KEPULAUAN RIAU

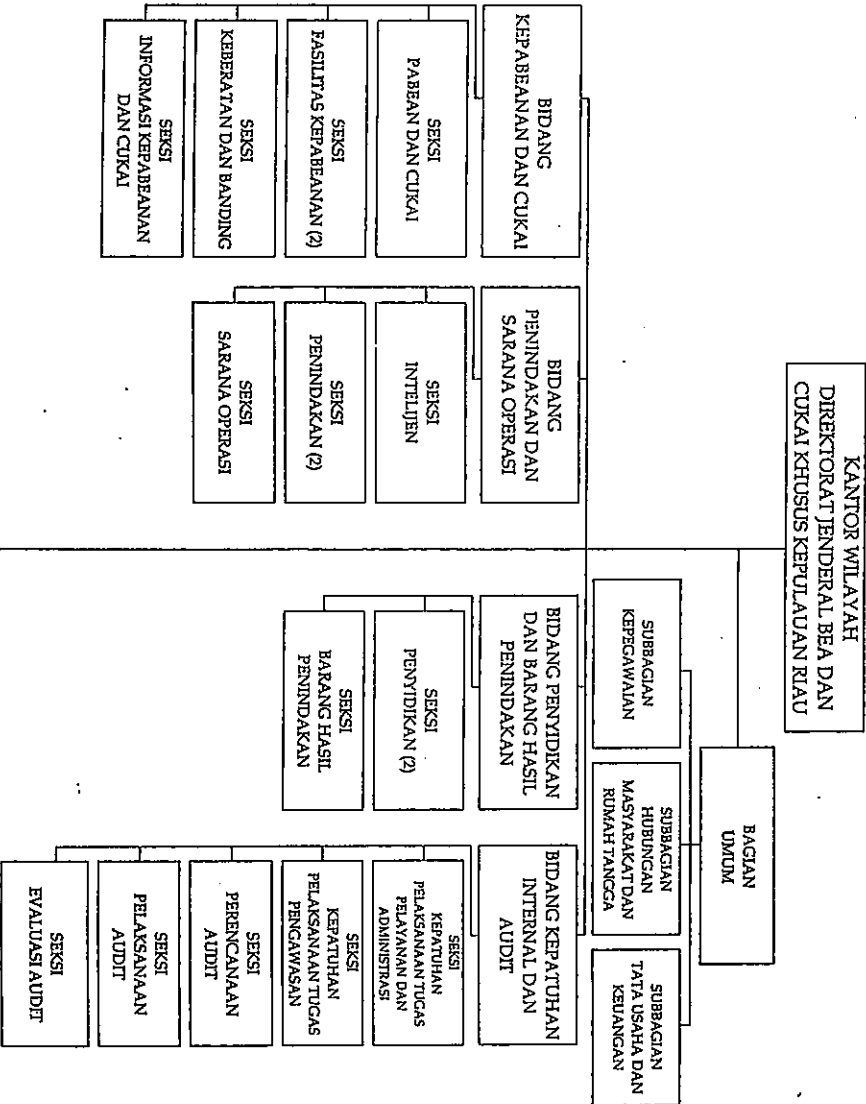

KELOMPOK JABATAN
FUNGSIONAL

Handwritten signature or mark



MENTERI KEUANGAN
REPUBLIK INDONESIA

BAGAN ORGANISASI

KANTOR PELAYANAN UTAMA BEA DAN CUKAI TIPE A

LAMPIRAN III-3
PERATURAN MENTERI KEUANGAN NOMOR /PMK.01/2012
TENTANG ORGANISASI DAN TATA KERJA INSTANSI VERTIKAL
DIREKTORAT JENDERAL BEA DAN CUKAI

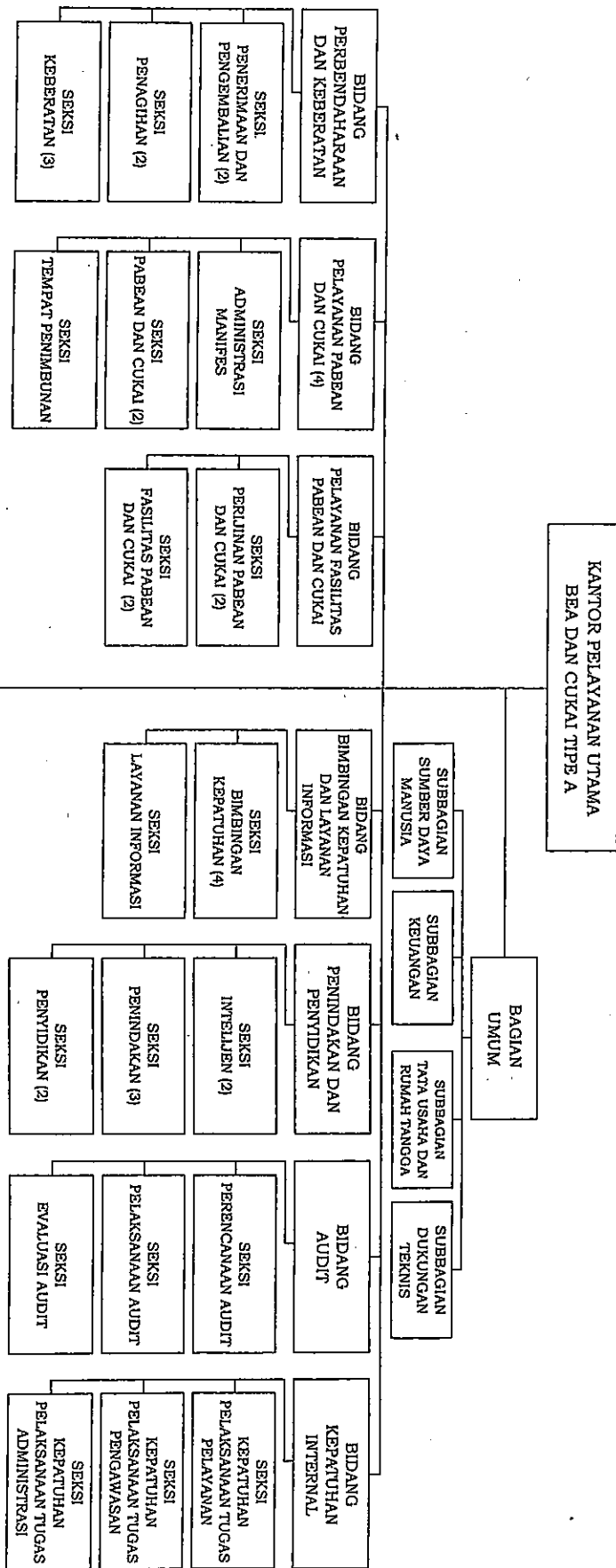

KELOMPOK JABATAN
FUNGSIONAL



MENTERI KEUANGAN
REPUBLIK INDONESIA

BAGAN ORGANISASI

KANTOR PELAYANAN UTAMA BEA DAN CUKAI TIPE B

KANTOR PELAYANAN UTAMA
BEA DAN CUKAI TIPE B

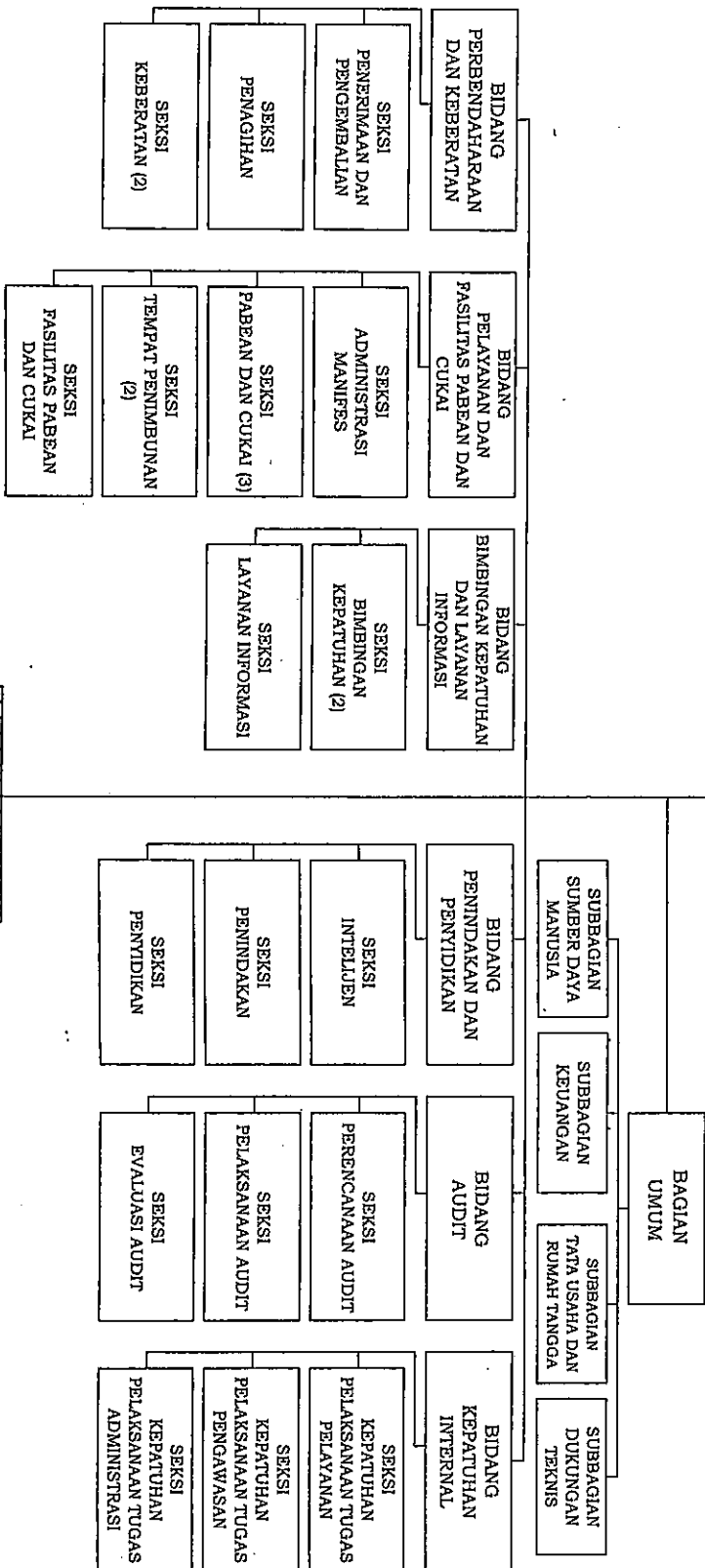

KELOMPOK JABATAN
FUNGSIONAL



MENTERI KEUANGAN
REPUBLIK INDONESIA

LAMPIRAN III-5
PERATURAN MENTERI KEUANGAN NOMOR /PMK.01/2012
TENTANG ORGANISASI DAN TATA KERJA INSTANSI VERTIKAL
DIREKTORAT JENDERAL BEA DAN CUKAI

KANTOR PENGAWASAN DAN PELAYANAN BEA DAN CUKAI TIPE MADYA PABEAN

BAGAN ORGANISASI

KANTOR PENGAWASAN DAN PELAYANAN
BEA DAN CUKAI TIPE MADYA PABEAN

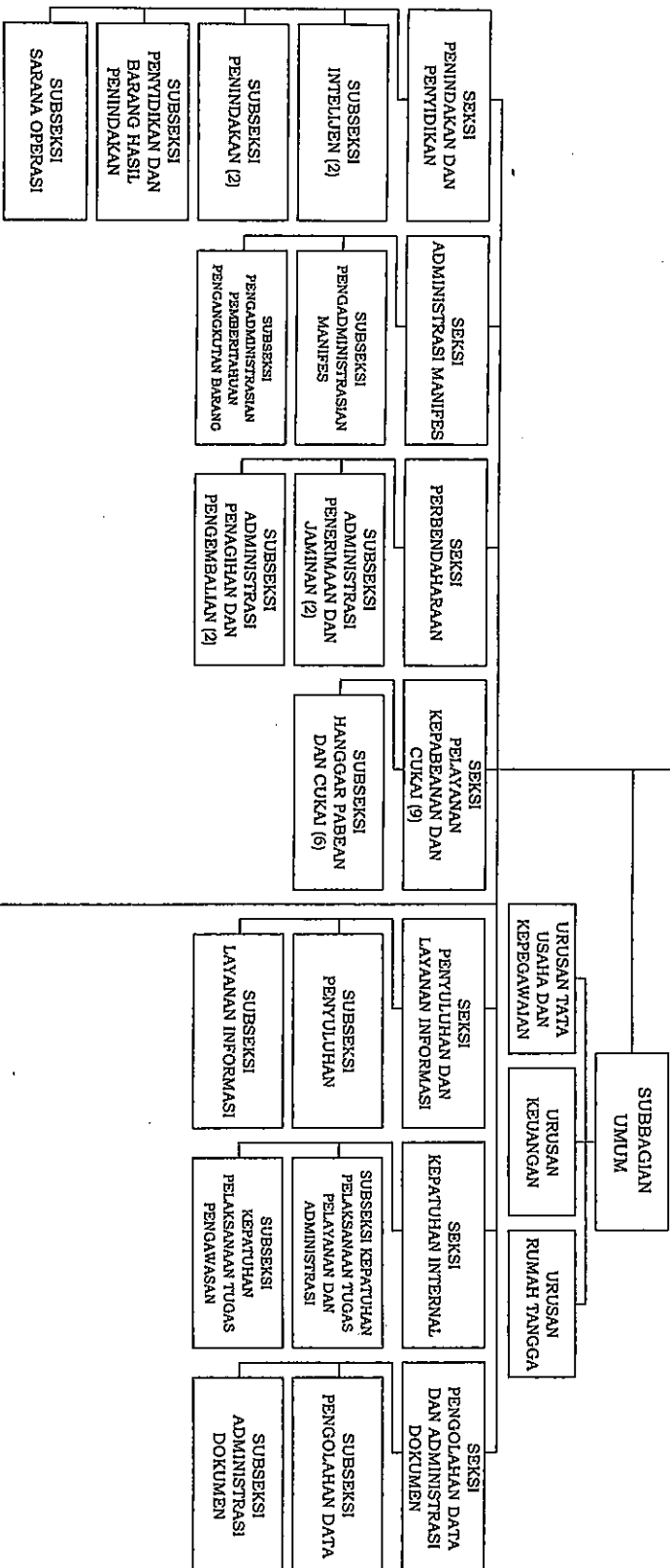

KELOMPOK JABATAN
FUNGSIONAL



MENTERI KEUANGAN
REPUBLIK INDONESIA

BAGAN ORGANISASI

KANTOR PENGAWASAN DAN PELAYANAN BEA DAN CUKAI TIPE MADYA CUKAI

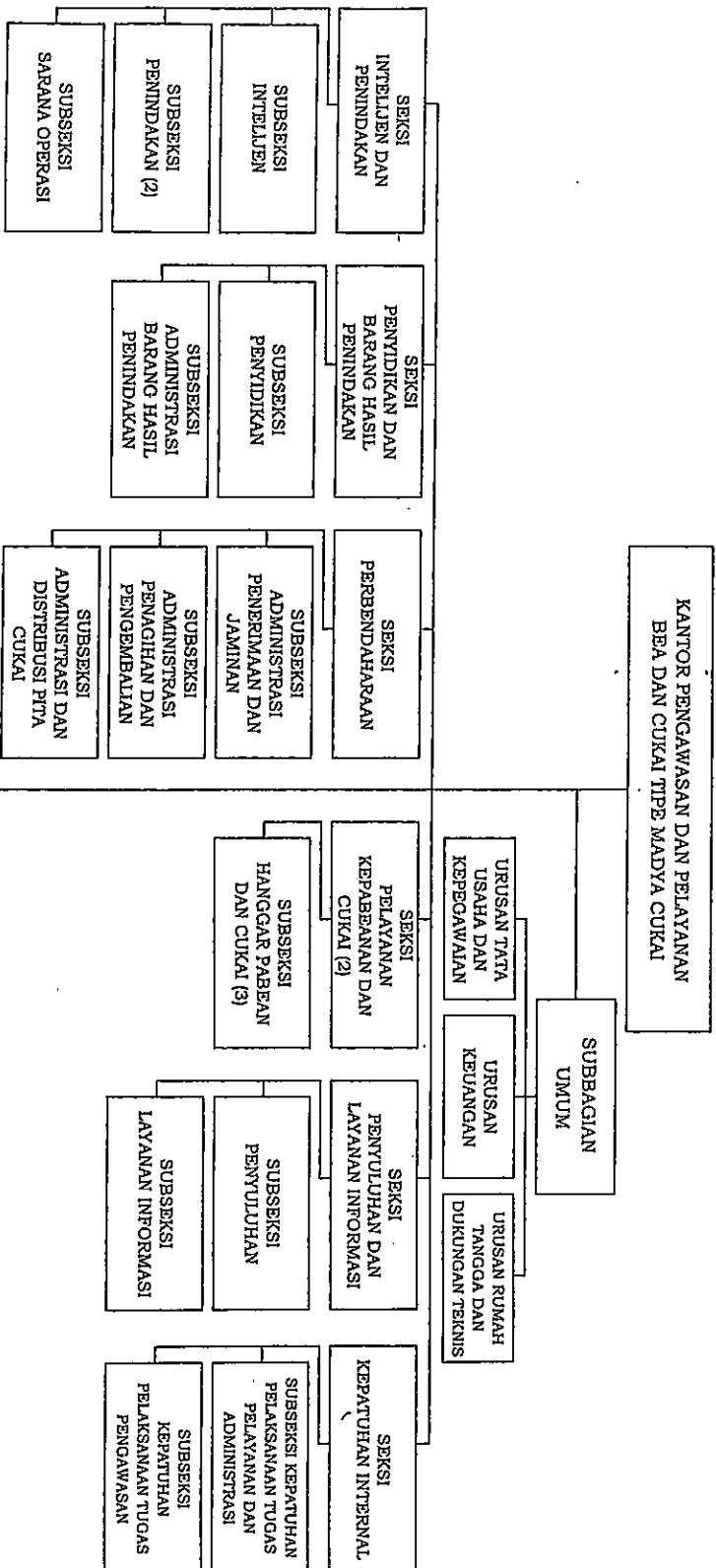

KELOMPOK JABATAN
FUNGSIONAL

Handwritten signature or mark



MENTERI KEUANGAN
REPUBLIK INDONESIA

LAMPIRAN III-7
PERATURAN MENTERI KEUANGAN NOMOR /PMK.01/2012
TENTANG ORGANISASI DAN TATA KERJA INSTANSI VERTIKAL
DIREKTORAT JENDERAL BEA DAN CUKAI

BAGAN ORGANISASI
KANTOR PENGAWASAN DAN PELAYANAN BEA DAN CUKAI TIPE MADYA PABEAN A

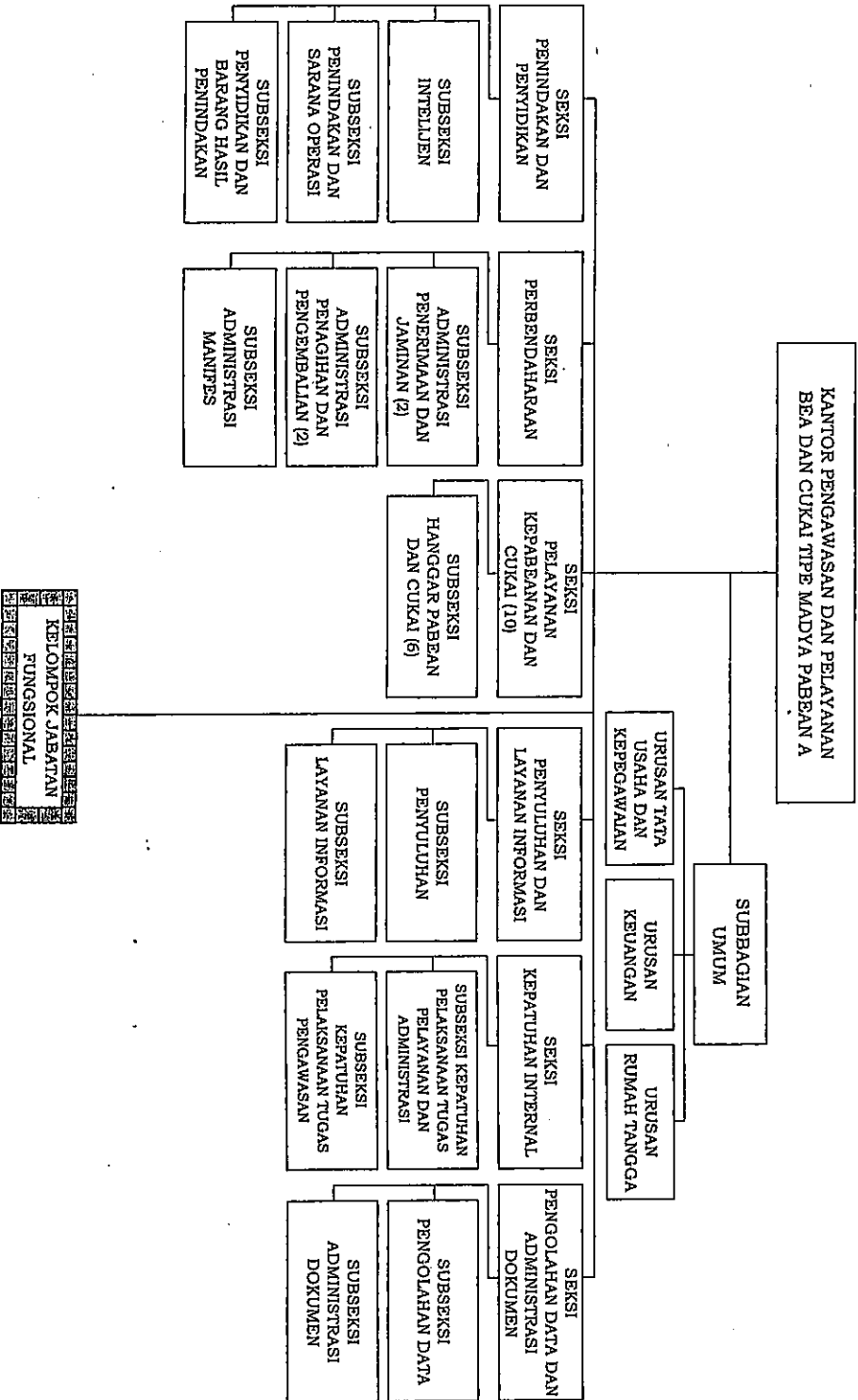



MENTERI KEUANGAN
REPUBLIK INDONESIA
BAGAN ORGANISASI

KANTOR PENGAWASAN DAN PELAYANAN BEA DAN CUKAI TIPE MADYA PABEAN B

KANTOR PENGAWASAN DAN PELAYANAN
BEA DAN CUKAI TIPE MADYA PABEAN B

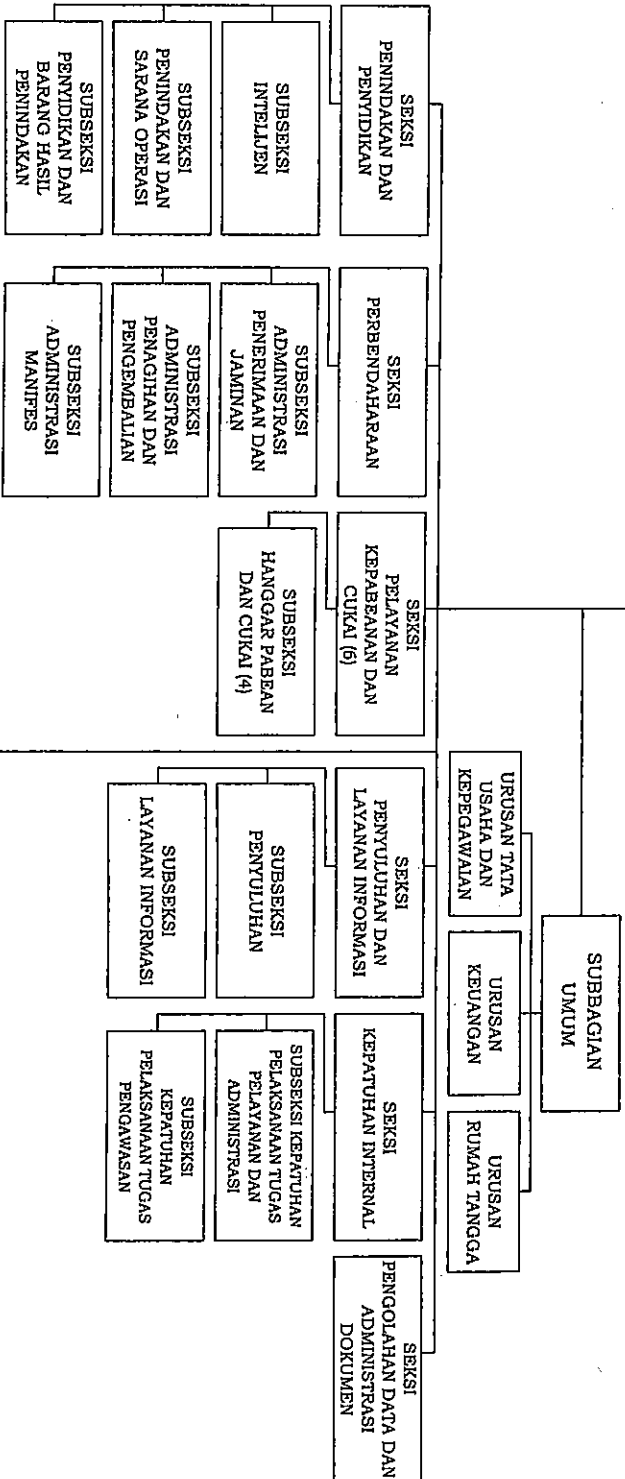

KELOMPOK JABATAN
FUNGSIONAL

2



MENTERI KEUANGAN
REPUBLIK INDONESIA

BAGAN ORGANISASI

KANTOR PENGAWASAN DAN PELAYANAN BEA DAN CUKAI MADYA PABEAN C

KANTOR PENGAWASAN DAN PELAYANAN
BEA DAN CUKAI TIPE MADYA PABEAN C

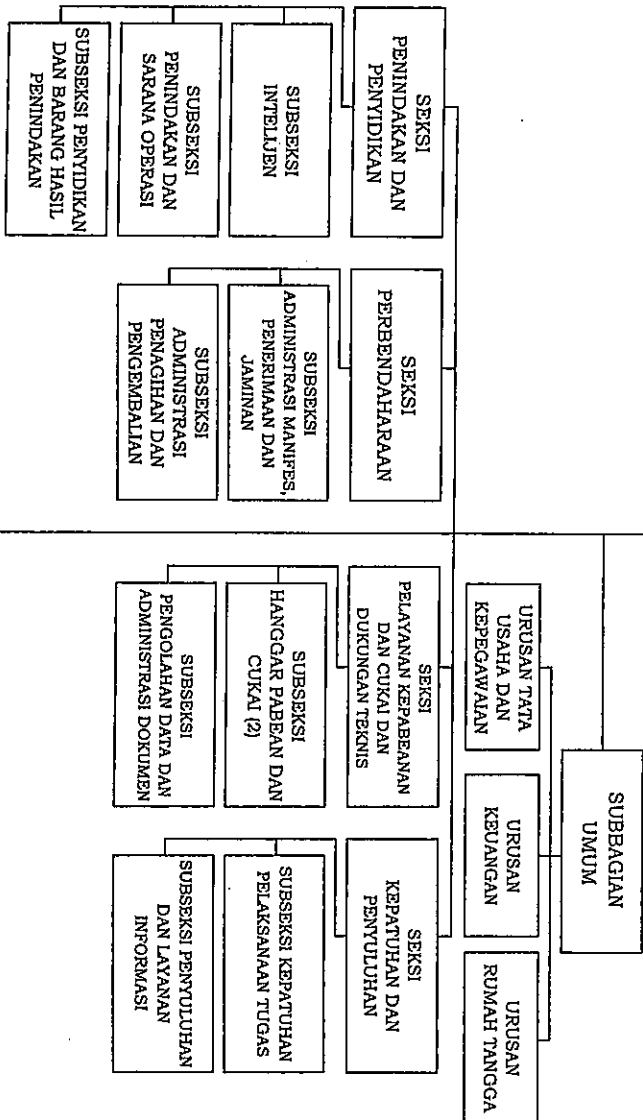

KELOMPOK JABATAN
FUNGSIONAL

LAMPIRAN III-9
PERATURAN MENTERI KEUANGAN NOMOR /PMK.01/2012
TENTANG ORGANISASI DAN TATA KERJA INSTANSI VERTIKAL
DIREKTORAT JENDERAL BEA DAN CUKAI



MENTERI KEUANGAN
REPUBLIK INDONESIA
BAGAN ORGANISASI

KANTOR PENGAWASAN DAN PELAYANAN BEA DAN CUKAI TIPE PRATAMA

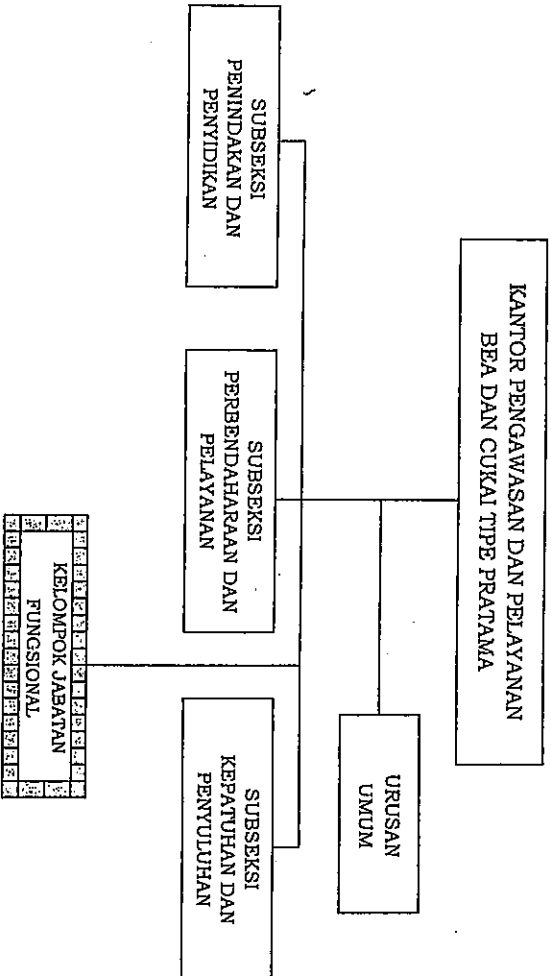

LAMPIRAN III-10
PERATURAN MENTERI KEUANGAN NOMOR /PMK.01/2012
TENTANG ORGANISASI DAN TATA KERJA INSTANSI VERTIKAL,
DIREKTORAT JENDERAL BEA DAN CUKAI