PRESIDEN
REPUBLIK INDONESIA

LAMPIRAN
PERATURAN PRESIDEN REPUBLIK INDONESIA
NOMOR : 14 TAHUN 2007
TANGGAL : 8 April 2007

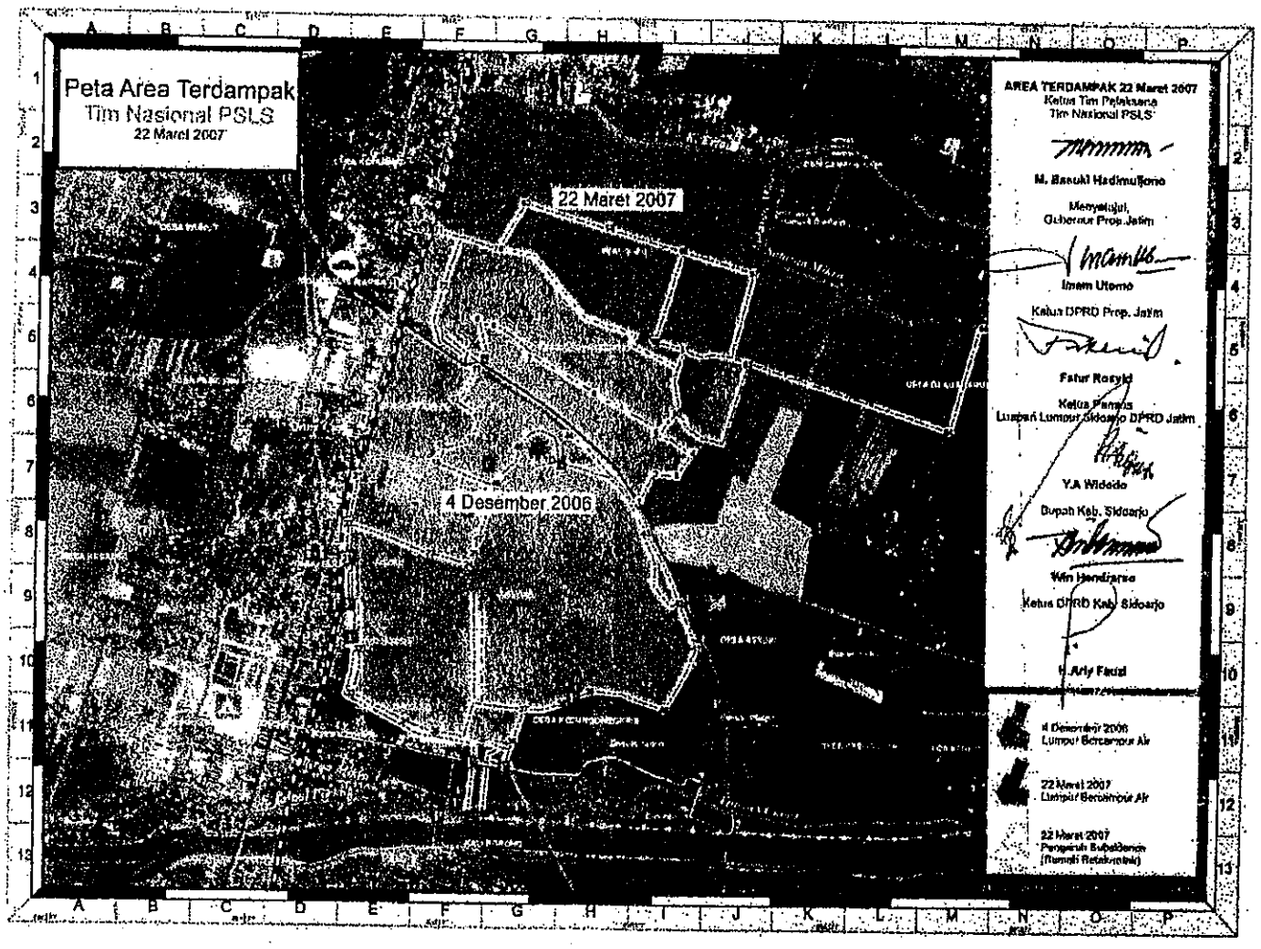

PRESIDEN REPUBLIK INDONESIA,

ttd.

DR. H. SUSILO BAMBANG YUDHOYONO

Salinan sesuai dengan aslinya
Deputi Sekretaris Kabinet
Bidang Hukum,

Lambock V. Nahattands