

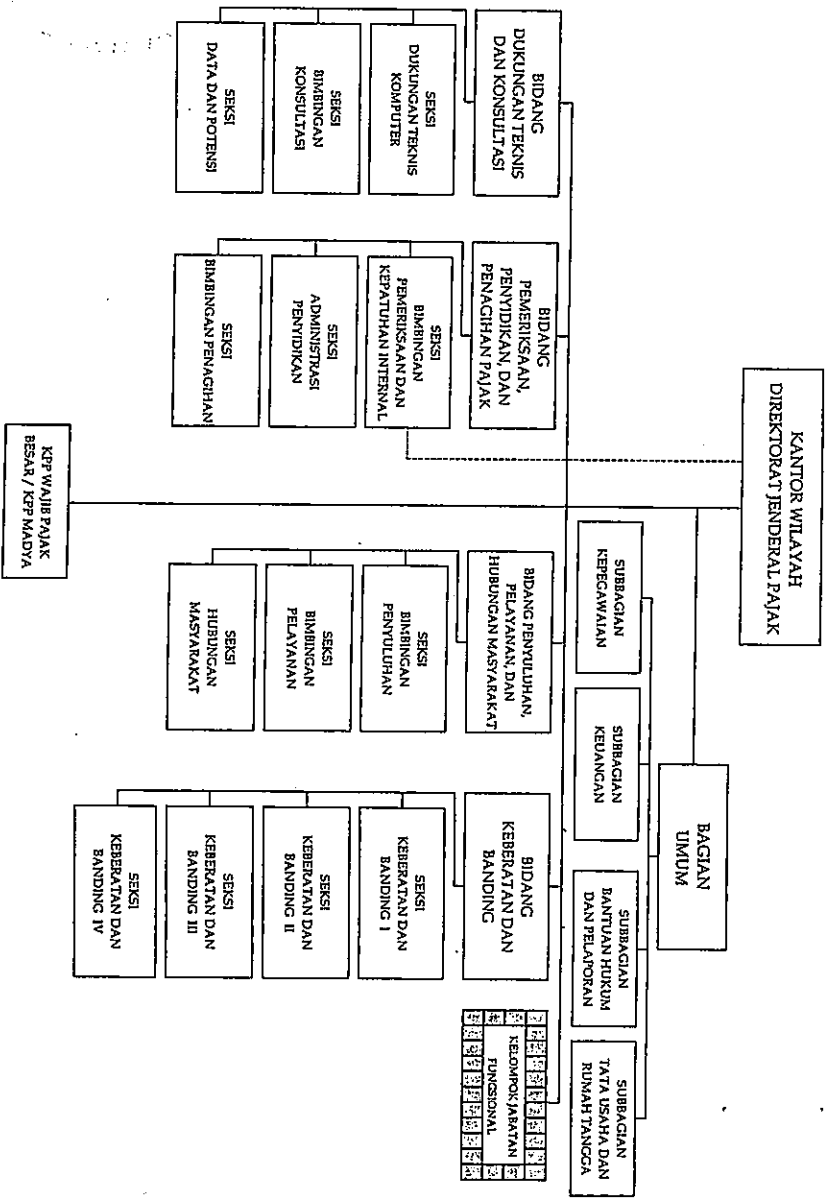

MENTERI KEUANGAN
REPUBLIK INDONESIA

LAMPIRAN 1
PERATURAN MENTERI KEUANGAN NOMOR /PMK.01/2012
TENTANG PERUBAHAN KEDUA ATAS PERATURAN MENTERI
KEUANGAN NOMOR 62/PMK.01/2009 TENTANG ORGANISASI DAN
TATA KERJA INSTANSI VERTIKAL DIREKTORAT JENDERAL PAJAK

BAGAN ORGANISASI
KANTOR WILAYAH DIREKTORAT JENDERAL PAJAK WAJIB PAJAK BESAR DAN
KANTOR WILAYAH DIREKTORAT JENDERAL PAJAK JAKARTA KHUSUS



9



MENTERI KEUANGAN
REPUBLIK INDONESIA

LAMPIRAN II
PERATURAN MENTERI KEUANGAN NOMOR /PMK.01/2012
TENTANG PERUBAHAN KEDUA ATAS PERATURAN MENTERI
KEUANGAN NOMOR 62/PMK.01/2009 TENTANG ORGANISASI DAN
TATA KERJA INSTANSI VERTIKAL DIREKTORAT JENDERAL PAJAK

BAGAN ORGANISASI
KANTOR WILAYAH DIREKTORAT JENDERAL PAJAK SELAIN KANTOR WILAYAH DIREKTORAT JENDERAL PAJAK
WAJIB PAJAK BESAR DAN KANTOR WILAYAH DIREKTORAT JENDERAL PAJAK JAKARTA KHUSUS

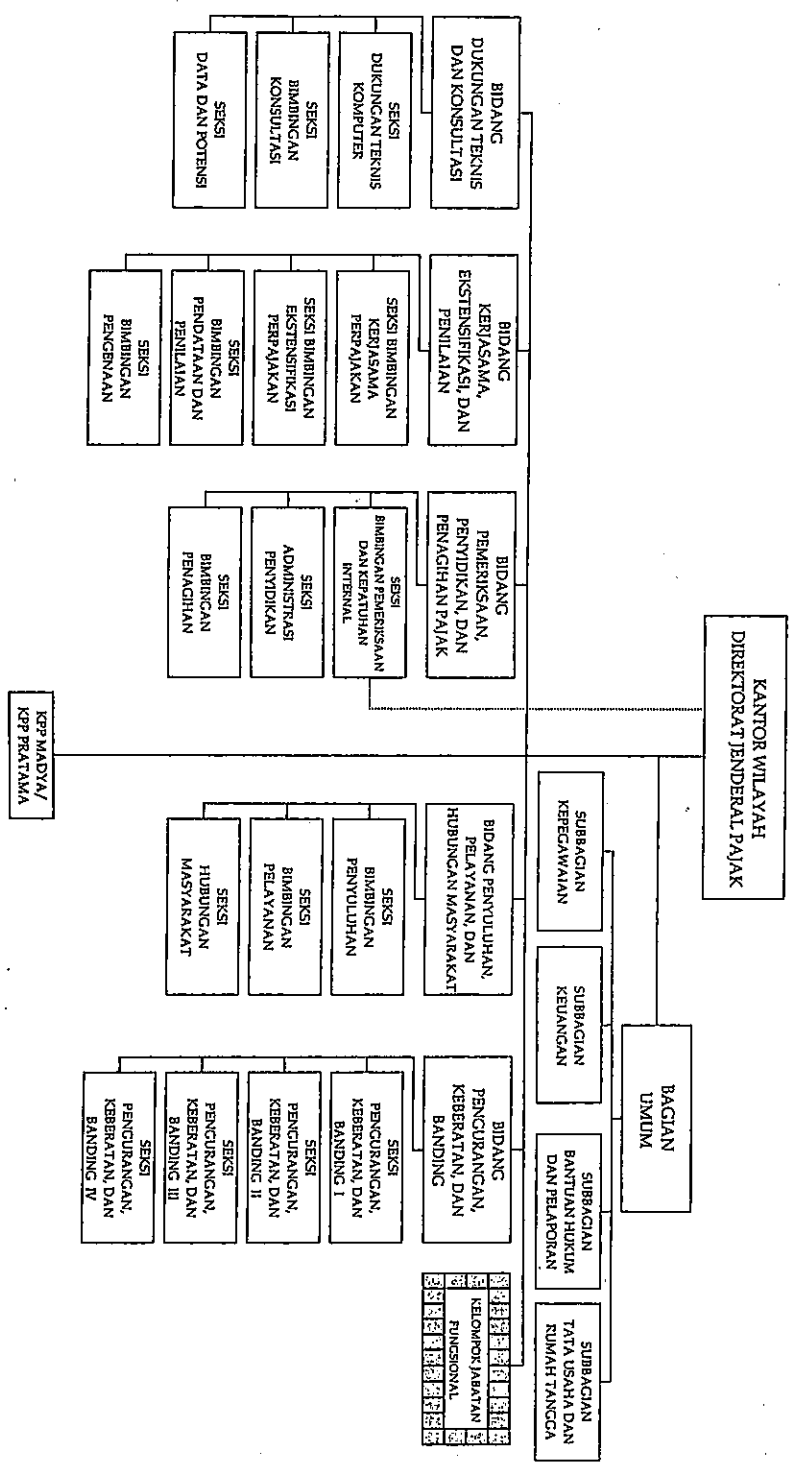

2



MENTERI KEUANGAN
REPUBLIK INDONESIA

LAMPIRAN III
PERATURAN MENTERI KEUANGAN NOMOR /PMK.01/2012
TENTANG PERUBAHAN KEDUA ATAS PERATURAN MENTERI
KEUANGAN NOMOR 62/PMK.01/2009 TENTANG ORGANISASI DAN
TATA KERJA INSTANSI VERTIKAL DIREKTORAT JENDERAL PAJAK.

**BAGAN ORGANISASI
KANTOR PELAYANAN PAJAK WAJIB PAJAK BESAR DAN KANTOR PELAYANAN PAJAK MADYA**

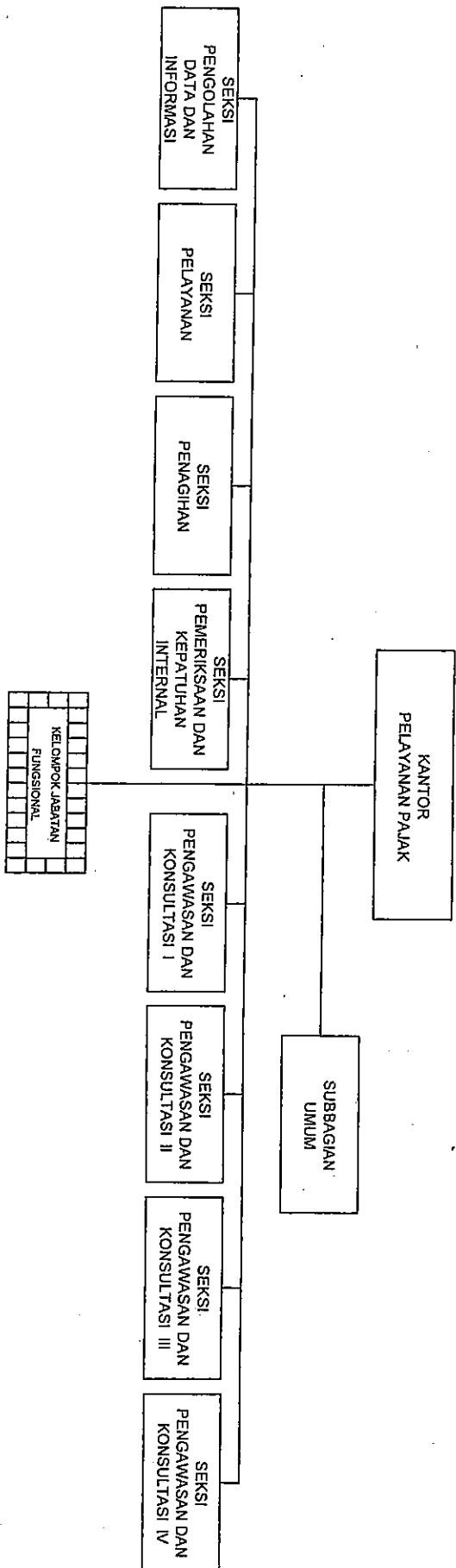

Handwritten mark



MENTERI KEUANGAN
REPUBLIK INDONESIA

BAGAN ORGANISASI
KANTOR PELAYANAN PAJAK PRATAMA

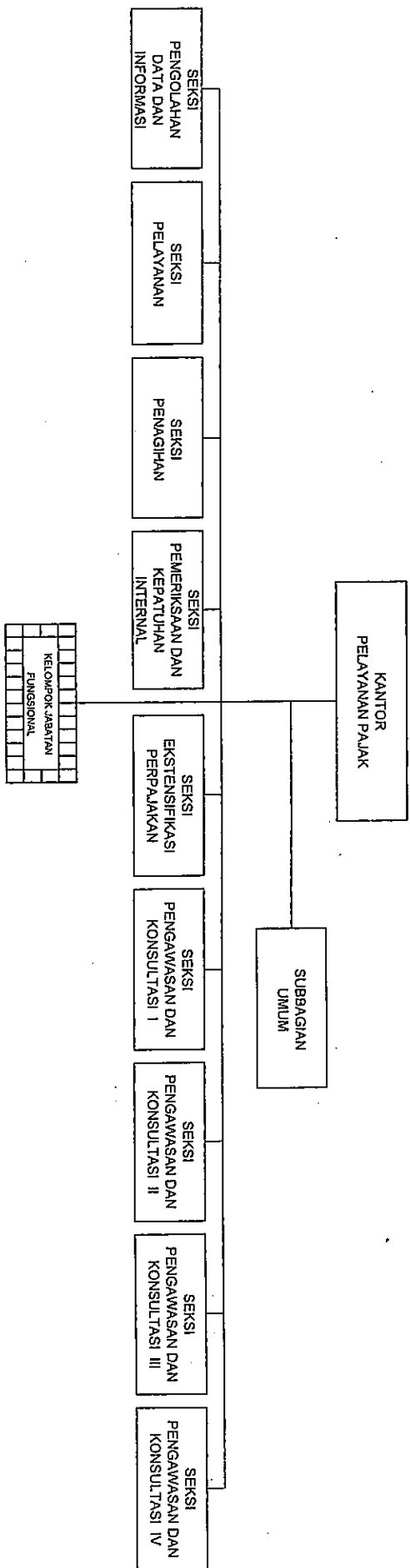

LAMPIRAN IV
PERATURAN MENTERI KEUANGAN NOMOR /PMK.01/2012
TENTANG PERUBAHAN KEDUA ATAS PERATURAN MENTERI
KEUANGAN NOMOR 62/PMK.01/2009 TENTANG ORGANISASI
DAN TATA KERJA INSTANSI VERTIKAL DIREKTORAT JENDERAL
PAJAK

2



MENTERI KEUANGAN
REPUBLIK INDONESIA

LAMPIRAN V
PERATURAN MENTERI KEUANGAN NOMOR /PMK.01/2012
TENTANG PERUBAHAN KEDUA ATAS PERATURAN MENTERI
KEUANGAN NOMOR 62/PMK.01/2009 TENTANG ORGANISASI DAN
TATA KERJA INSTANSI VERTIKAL DIREKTORAT JENDERAL PAJAK

**BAGAN ORGANISASI
KANTOR PELAYANAN, PENYULUHAN, DAN KONSULTASI PERPAJAKAN**

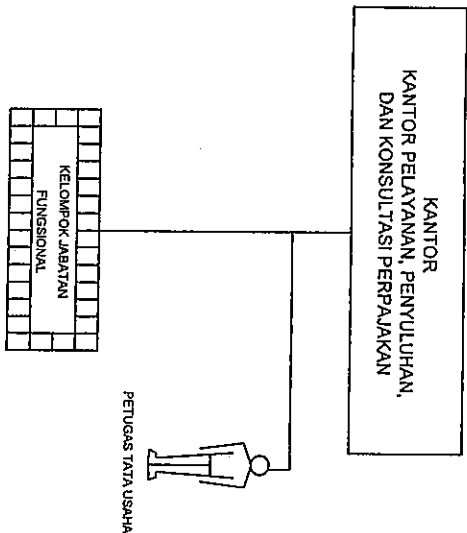

22